FRATERNITES MONASTIQUES DE JERUSALEM
SANCTUAIRE DU SAINT-SACREMENT
1er janvier
BVM – NOËL - TO1

VÊPRES SOLENNELLES DE LA FÊTE DE SAINTE MARIE, MÈRE DE DIEU

« L'Esprit qui avait enveloppé Marie de son ombre à la conception du Fils, la couvrait encore à sa naissance. C'est lui qui accordait à Marie la grâce de cette joie qui envahissait le cœur de la Mère. A la vue du Fils que Dieu venait de lui confier, comment ne se serait-elle pas réjouie de recevoir le salut du monde ? »

(Amédée de Lausanne, XIIe siècle)

✻ *Introduction chantée*

✻ CHANT A L'ESPRIT SAINT : **Feu et Lumière**

Feu et lumière qui resplendis sur la Face du Christ,
Feu dont la venue est parole,
Feu dont le silence est lumière,
Feu qui établis les cœurs dans l'action de grâces,
Nous te magnifions !

Toi qui reposes en Christ,
Esprit de sagesse et d'intelligence,
Esprit de conseil et de force,
Esprit de science et de crainte,
Nous te magnifions !

Toi qui scrutes les profondeurs de Dieu,
Toi qui illumines les yeux de notre cœur,
Toi qui te joins à notre esprit,
Toi par qui nous réfléchissons la gloire du Seigneur, Nous te magnifions !

✻ HYMNE **S 011** couplets 1, 2, 3 et 7

1. Ô Mère de Dieu, toute belle et sans défauts,' demeure digne du Seigneur,
   en toi fut façonné le Fils Bien-Aimé,' le prince de la vie.
2. Buisson qui brûlait, contenant "Celui qui est",' mais sans en être consumée;
   Il a pris chair en toi, le Verbe de Dieu,' né avant tous les temps.
3. Astre du matin, ta lumière a resplendi,' avant le lever du soleil :
   Il s'est manifesté, Gloire d'Israël,' lumière des nations.
7. Gloire au Dieu d'amour, Père Saint qui donne vie,' au Fils venu dans notre chair,
   et gloire au Saint Esprit qui fit de Marie le Temple du Très-Haut. Amen

✻ LUCERNAIRE

Bénédiction de l'encens : L 3/5e ton

Seigneur, je crie vers toi, exauce-moi, exauce-moi, Seigneur.
Seigneur, je crie vers toi, exauce-moi, entends le cri de ma prière, lorsque je crie vers toi, exauce-moi, Seigneur.
Que ma prière s'élève comme l'encens devant toi, l'élévation de mes mains soit un sacrifice du soir. Exauce-moi, Seigneur !

Bénédiction de la lumière : L 860 couplets 3, 6 et 7

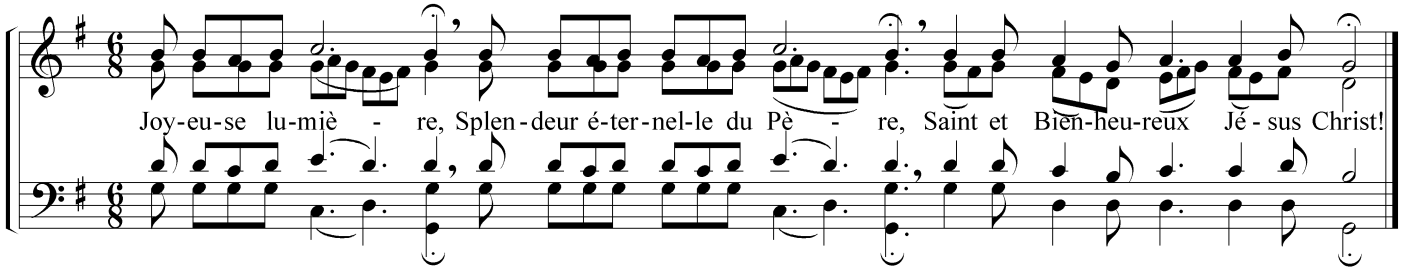

3. Seigneur Jésus, nous t'adorons,
   Image du Père invisible,
   Rayonnement de la gloire d'En Haut,
   Sagesse éternelle et Verbe de Dieu.

6. Les anges t'offrent leurs chants et les mages leurs présents,
   Les cieux t'offrent une étoile ' et la terre une grotte,
   Les bergers t'offrent un agneau, ' la race d'Ève offre Marie,
   Et Marie offre en sa chair ' ta demeure parmi nous.

7. Tu viens apporter la paix sur la terre,
Aux hommes de bonne volonté ;
En ta chair, Tu viens réconcilier
La terre avec le ciel et l'homme avec Dieu.

✶ PSALMODIE

Psaume 86 avec antienne **S 823** (ton 26)

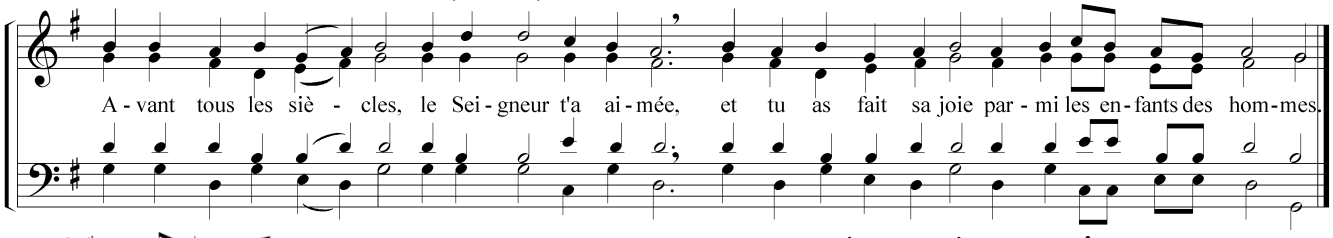

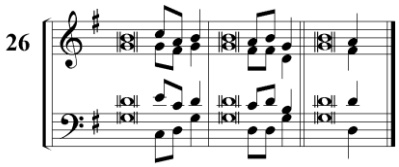

[1]Sa fondation sur les saintes montagnes,*
[2]le Seigneur la chérit ;
il préfère les portes de Sion*
aux autres demeures de Jacob ;

[3]il parle de toi pour ta gloire,*
cité de Dieu :
[4]« Je compte Rahab et Babylone*
parmi ceux qui me connaissent ;

Tyr, la Philistie ou l'Éthiopie,*
un tel y est né ;
[5]mais Sion, chacun lui dit : Mère !*
car en elle chacun est né. »

Et lui, il l'assure en sa place,*
le Très-Haut, [6]le Seigneur ;
il inscrit au registre les peuples :*
un tel y est né ;

[7]et les princes parmi les chœurs :*
tous ont en toi leur demeure.

Psaume 131A avec antienne **S 831** (ton 28)

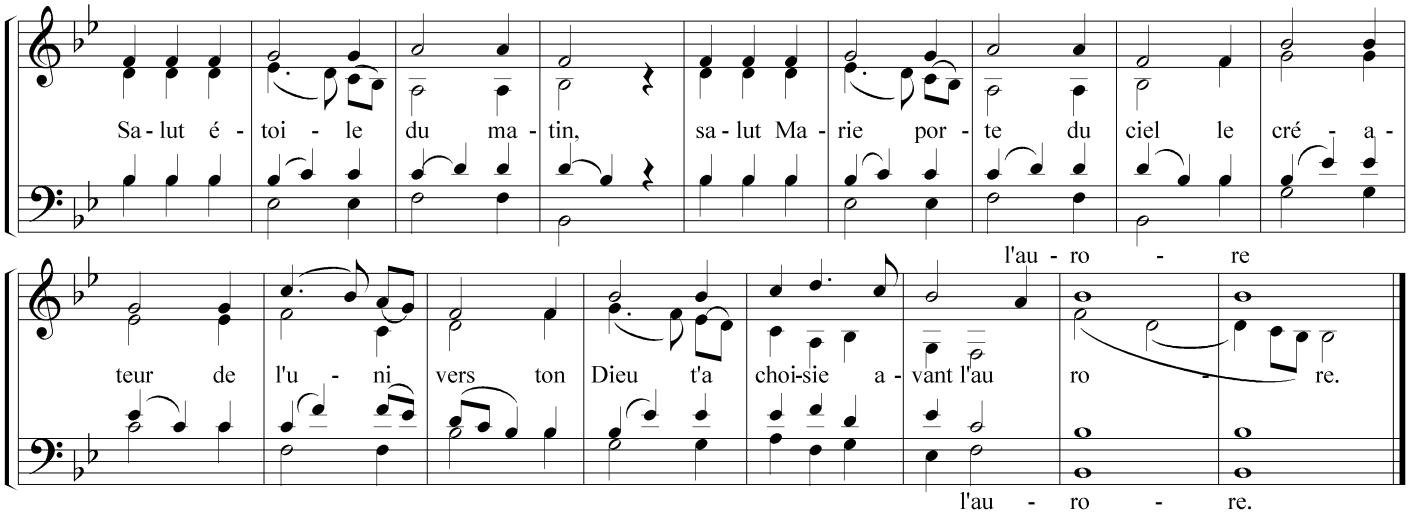

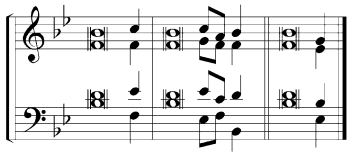

[1]Garde mémoire à David,*
Seigneur, de tout son labeur,
[2]du serment qu'il fit au Seigneur,*
de son voeu au Puissant de Jacob :

[3] « Point n'entrerai sous la tente, ma maison*
point ne monterai sur le lit de mon repos,
[5]que je ne trouve un lieu à mon Seigneur,*
un séjour au Puissant de Jacob ».

[6]Voici ! On parle d'Elle en Ephrata,*
nous l'avons découverte au Champs-du-Bois !
[7]Entrons au lieu où Il séjourne,*
prosternons-nous devant son marchepied !

[8]Lève-toi, Seigneur, vers ton repos,*
toi et l'arche de ta force !
[9]Tes prêtres se vêtent de justice,*
tes fidèles jubilent de joie.

Psaume 131 B avec antienne **H 888** (ton P7)

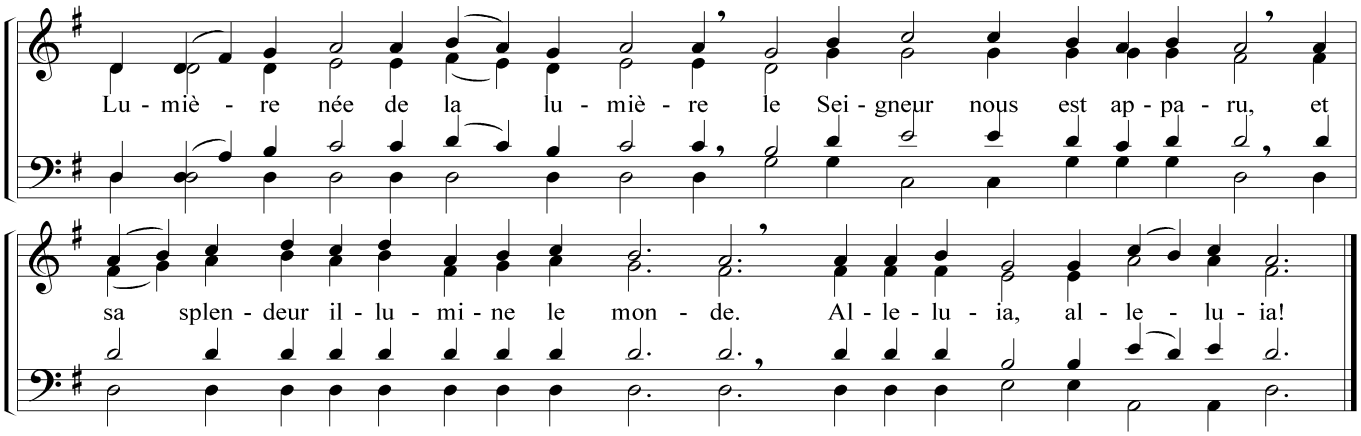

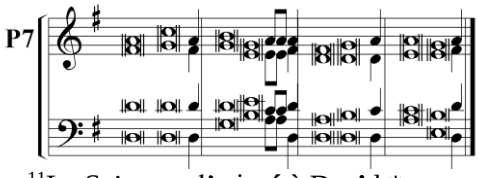

[11]Le Seigneur l'a juré à David,*
vérité dont jamais il ne s'écarte :
« C'est le fruit sorti de tes entrailles*
que je mettrai sur le trône fait pour toi.

[12]« Si tes fils gardent mon alliance,*
mon témoignage que je leur ai enseigné,
leurs fils eux-mêmes à tout jamais*
siégeront sur le trône fait pour toi ».

[13]Car le Seigneur a fait choix de Sion,*
il a voulu ce siège pour lui :
[14]« C'est ici mon repos à tout jamais,*
là, je siégerai, je l'ai voulu.

[15]« Ses justes, je les bénirai de bénédictions,*
ses pauvres, je les rassasierai de pain ;
[16]ses prêtres, je les vêtirai de salut*
et ses fidèles jubileront de joie.

[17]« J'affermirai la race de David,*
j'apprêterai une lampe pour mon christ ;
[18]je vêtirai ses ennemis de honte*
et sur lui fleurira son diadème »

Cantique de l'Épître de Saint Paul apôtre aux Éphésiens C 304 couplets 1 à 4

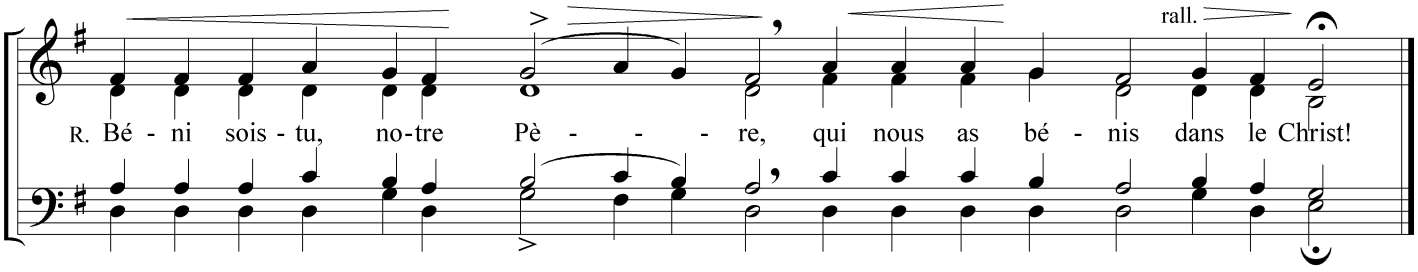

1. Béni soit Dieu, le Père de Jésus le Christ notre Seigneur,
qui nous a bénis et comblés des bénédictions de l'Esprit, au ciel, dans le Christ.

2. Avant que le monde fut créé, Il nous a choisis dans le Christ,
pour être devant Lui, grâce à son Amour, saints et sans péché.

3. D'avance, Il nous avait destinés à devenir pour Lui des fils adoptifs par Jésus le Christ, dessein d'amour bienveillant, à la louange de gloire de sa grâce.

4. C'est la grâce qu'il nous offre en son Fils bien-aimé :
en Lui par son sang, nous avons la délivrance et le pardon des péchés.

Lecture patristique

Musique

✻ REPONS **V 802** couplets 1 et 2

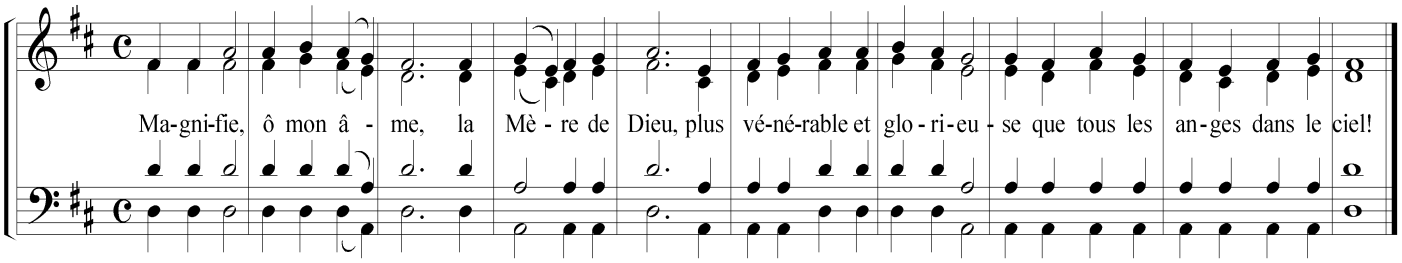

1. Je vois un mystère étonnant,
   qui dépasse l'entendement :
   une grotte est devenue le ciel,
   et la Vierge remplace le trône des chérubins.

2. La crèche est la demeure où repose
   Celui que l'univers entier ne pouvait contenir,
   le Christ notre Dieu,
   dont nous chantons et célébrons la gloire.

Alleluia *« Jadis, par les prophètes, Dieu parlait à nos pères :*
aujourd'hui sa parole vient à nous en son Fils. »

Lecture de l'Évangile de Jésus-Christ selon saint Luc 2, 16-21
« Marie retenait tous ces événements et les méditait dans son cœur. »

✻ CHANT DU MAGNIFICAT avec antienne grégorienne

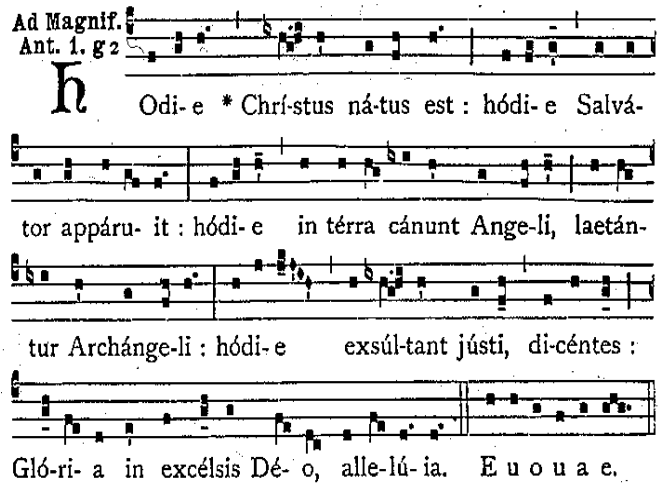

Traduction :
C'est aujourd'hui qu'est né Jésus le Fils de Dieu,
C'est aujourd'hui qu'est apparu le Sauveur.
C'est aujourd'hui qu'exultent les anges sur la terre,
que se réjouissent les archanges ;
aujourd'hui la terre exulte,
et les anges crient de joie en chantant :
Gloire à Dieu au plus haut des cieux.
Alleluia ! Alleluia !

Mon âme exalte le Seigneur
Exulte mon esprit en Dieu mon Sauveur.
Il s'est penché sur son humble servante ;
Désormais tous les âges me diront bienheureuse.
Le puissant fit pour moi des merveilles,
Saint est son nom !
Son amour s'étend d'âge en âge
Sur ceux qui le craignent.
Déployant la force de son bras,
Il disperse les superbes.

Il renverse les puissants de leurs trônes,
Il élève les humbles.
Il comble de biens les affamés
Renvoie les riches les mains vides.
Il relève Israël son serviteur,
Il se souvient de son amour,
De la promesse faite à nos pères
En faveur d'Abraham et de sa race à jamais.
Gloire au Père, au Fils, au Saint Esprit
Pour les siècles des siècles. Amen.

✻ LITANIES DE LOUANGE DE LA MERE DE DIEU

✻ NOTRE PERE *(Kedrov)*

✻ *Oraison, conclusion et triple alléluia*

Musique

© Liturgie du Peuple de Dieu – Abbaye de Sylvanès – France