FRATERNITES MONASTIQUES DE JERUSALEM
SANCTUAIRE DU SAINT-SACREMENT
Année B 2021

VIGILES SOLENNELLES DE LA FETE DE PENTECOTE

17h30 : Entrée dans la prière
18h00 : Office des Vigiles

I. L'APPEL DE L'ESPRIT SAINT

Procession d'entrée (thuriféraire, icône, diacre, président) : musique
Introduction chantée

INVITATOIRE **P 494** couplets 1, 2, 3 et doxologie

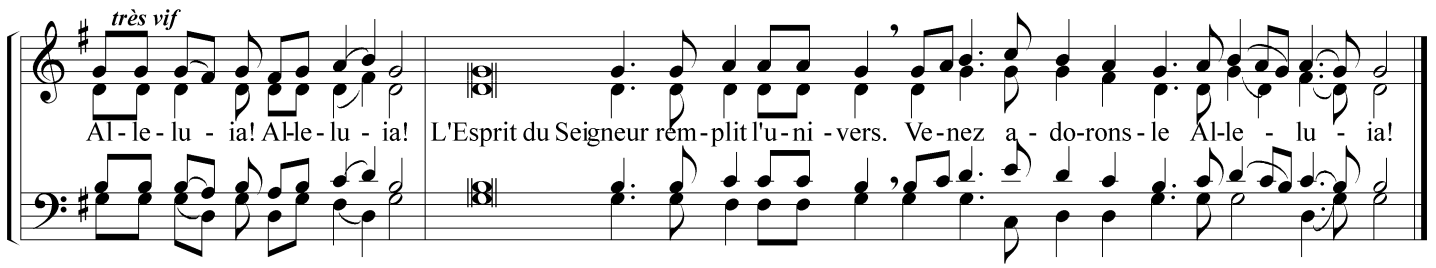

1. Venez, crions de joie pour le Seigneur,
   Acclamons le Rocher qui nous sauve ;
   Allons devant lui en action de grâce,
   Au son des musiques acclamons-le. **R./**

2. Car c'est un Dieu grand que le Seigneur,
   Un roi grand par-dessus tous les dieux ;
   En sa main sont les creux de la terre
   Et les hauts des montagnes sont à lui ;
   À lui la mer c'est lui qui l'a faite
   La terre ferme, ses mains l'ont façonnée. **R./**

3. Entrez, courbons-nous, prosternons-nous ;
   À genoux devant le Dieu qui nous a faits !
   Car c'est lui notre Dieu, et nous le peuple dont il est le berger,
   Le troupeau que mène sa main. **R./**

Dox. Gloire au Père, au Fils, au Saint-Esprit
Comme il était au commencement,
Maintenant et toujours,
Dans les siècles des siècles Amen ! **R./**

CHANT DE L'HYMNE **H 568** couplets 1 et 3

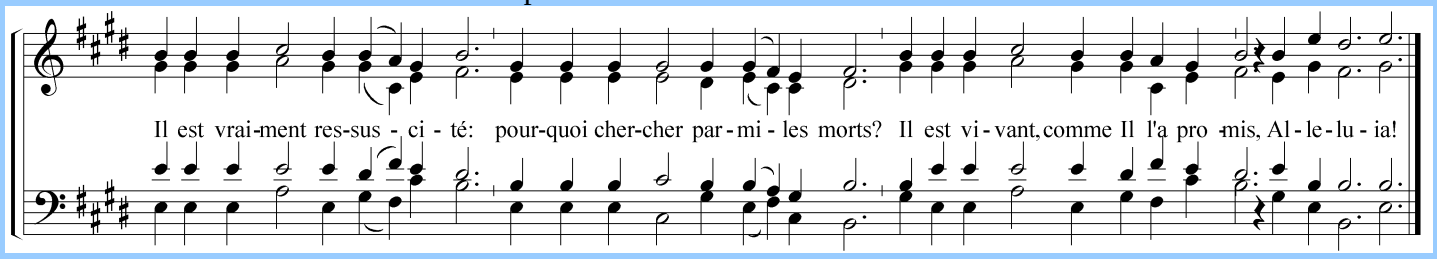

1. « C'est la Pâque du Seigneur » ' clame l'Esprit,
   « C'est la Pâque du Seigneur en vérité ! »
   Le Seigneur a versé son sang
   en signe de l'Esprit qui devait venir,
   Il nous a signés de son sang
   et nous avons été protégés. ALLELUIA !

3. Tu ouvres la fête de l'Esprit,
   Tu nous entraînes dans la danse mystique,
   Ô Pâque de Dieu ' qui descends du ciel sur la terre,
   Et qui de la terre remontes vers le ciel,
   En toi la création tout entière
   s'assemble et se réjouit. ALLELUIA !

CHANT DE L'EXSULTET DE PENTECOTE **H 540b** *(éclairage de l'église)*

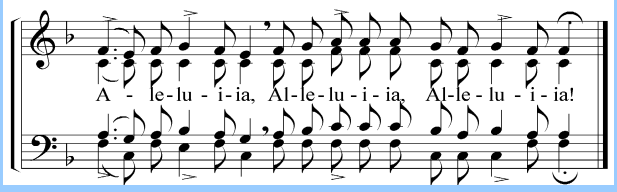

CHANT **L 460** couplets 6 et 7 *(les céroféraires allument la ménorah, les bougies de l'autel et les croix de consécration)*

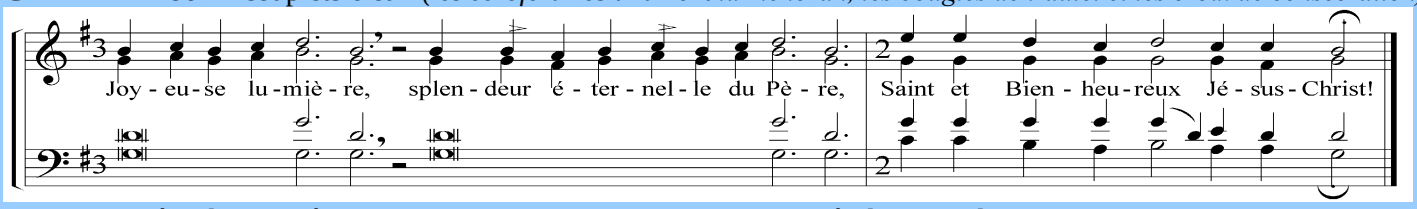

6. Du Père des Lumières, ,
Vient en nous le Don parfait.
Il nous conduit de gloire en gloire,
et nous fait entrer 'dans la plénitude de Dieu.

7. Marqués du sceau de Dieu
Par l'Esprit de la promesse,
Nous sommes enracinés dans le Christ par la foi,
à la louange de gloire de sa grâce.

II. L'ATTENTE DE L'ESPRIT SAINT

Monition introduisant les lectures *(on s'assoit)*

1ère lecture : La création Gn 1, 1-3 ; 2, 4. 7

Musique

Psaume 103 avec antienne **H426** (ton P6a)

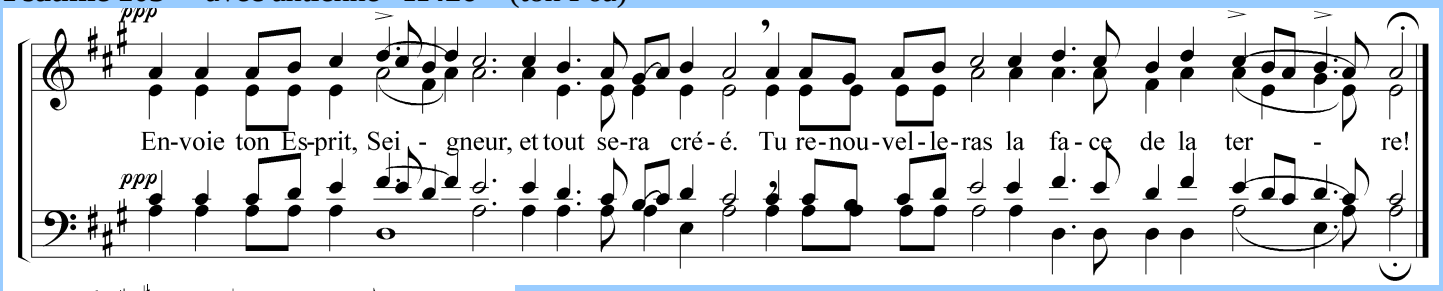

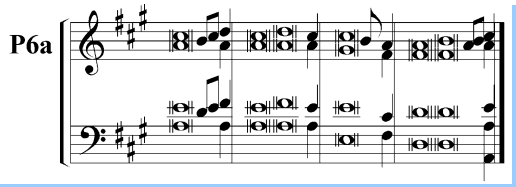

[1]Bénis le Seigneur, ô mon âme !*
Seigneur, mon Dieu, tu es si grand !
Vêtu de faste et d'éclat,*
[2]drapé du manteau de la lumière.

[24]Que tes œuvres sont nombreuses, Seigneur,*
toutes avec sagesse tu les fis,
que tes œuvres sont nombreuses, Seigneur,*
la terre est remplie de ta richesse.

et là le remuement innombrable*
des animaux petits et grands ;
[27]tous ils espèrent de toi*
que tu donnes en son temps leur nourriture ;

[28]tu leur donnes, eux, ils ramassent,*
tu ouvres la main, ils sont comblés.
Tous ils espèrent en toi*
[29]tu caches ta face, ils s'épouvantent,

tu retires leur souffle, ils expirent,*
puis à leur poussière ils retournent ;
[30]tu envoies ton souffle, ils sont créés,*
tu renouvelles la face de la terre.

[31]À jamais soit la gloire du Seigneur,*
que le Seigneur se réjouisse en ses œuvres !

Oraison du célébrant (debout)

2ème lecture : La tour de Babel Gn 11, 1-9

Musique

CHANT **H 421** couplets 2 et 3

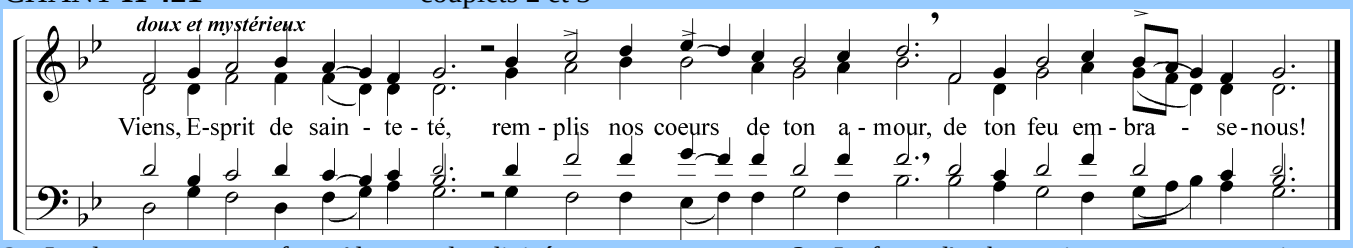

2. Les langues sont confuses ' les peuples divisés,
Mais tu viens éclairer nos cœurs ' par ta lumière.
Nous recevons le souffle enflammé de l'Esprit,
Qui nous réconcilie ' au feu de son amour.

3. La force d'en haut, vient sur nous en ce jour
L'Esprit qui a ressuscité Jésus d'entre les morts
L'Esprit qui a délivré les apôtres de la crainte
Pour annoncer aux nations, l'Évangile du salut.

Oraison du célébrant (debout)

3ème lecture : La révélation au Sinaï Ex 19, 16-20 ;20,1-2

Musique

Psaume 18 avec antienne **H426** (ton P6b)

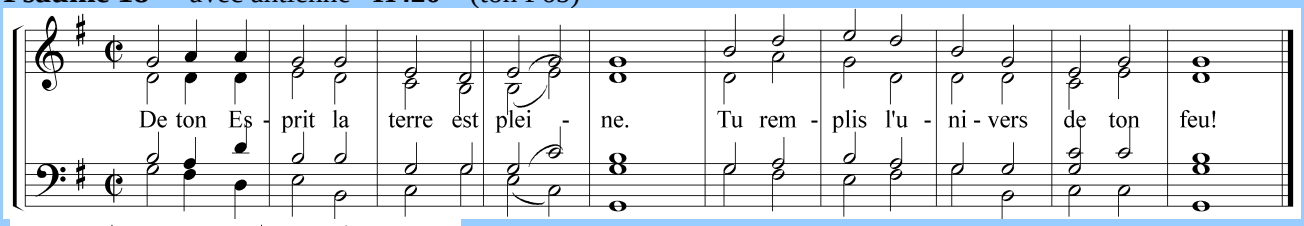

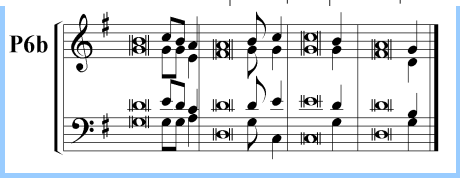

[2]Les cieux racontent la gloire de Dieu,*
l'ouvrage de ses mains, le firmament l'annonce ;
[3]le jour au jour en publie le récit*
et la nuit à la nuit transmet la connaissance.

[4]Non point récit, non point langage,*
point de voix qu'on puisse entendre ;
[5]mais pour toute la terre en ressortent les lignes*
et les mots jusqu'aux limites du monde.

Là-haut, pour le soleil il dressa une tente,+
[6]et lui, comme un époux qui sort du pavillon,*
il se réjouit, vaillant, de courir sa carrière.*
[7]A la limite des cieux il a son lever +
et sa course atteint à l'autre limite,*
et rien qui puisse échapper à sa chaleur.

[8]La loi du Seigneur est parfaite,*
réconfort pour l'âme ;
le témoignage du Seigneur est véridique,*
sagesse du simple.

[9]Les préceptes du Seigneur sont droits,*
joie pour le cœur ;
les ordres du Seigneur sont limpides,*
lumière des yeux.

[10]La crainte du Seigneur est pure,*
immuable à jamais ;
les jugements du Seigneur sont vérité,*
équitables toujours.

[11]Plus désirables que l'or,*
que l'or le plus fin ;
ses paroles sont douces plus que miel,*
que le suc des rayons.

[12]Aussi ton serviteur s'en pénètre,*
les observer est grand profit ;
[13]mais qui s'aperçoit de ses faux pas ?
Purifie-moi du mal secret.

[14]Préserve aussi ton serviteur de l'orgueil,*
qu'il n'ait sur moi nul empire ;
alors je serai irréprochable*
et pur du grand péché.

[15]Agrée les paroles de ma bouche,*
le murmure de mon cœur,
sans trêve devant toi, Seigneur,*
mon rocher, mon rédempteur.

Oraison du célébrant (debout)

<u>4ème lecture</u> : Les ossements desséchés Ez 37, 1-14

Musique

CHANT **H 423** couplets 1 et 2

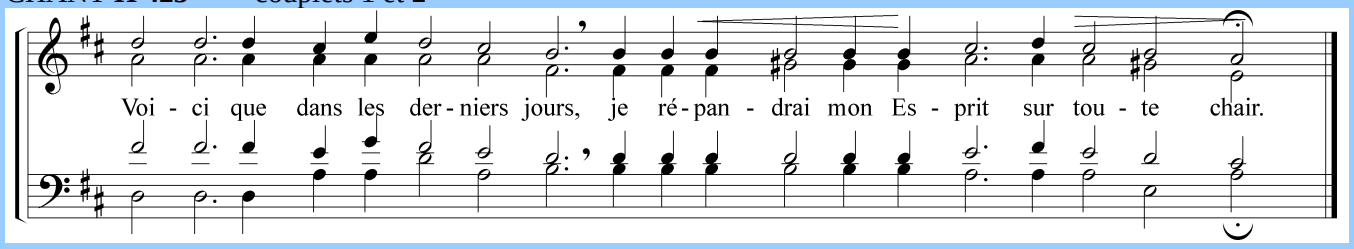

1. Viens Esprit Saint ' des quatre vents !
Souffle sur ces morts ' et qu'ils vivent !
Toi qui as ressuscité Jésus ' d'entre les morts,
Tu rends la vie ' à ceux qui gisent dans l'ombre de la mort.

2. Voici que je répandrai sur vous ' une eau pure,
Je vous donnerai un cœur de chair !
Je mettrai en vous ' mon Esprit,
Vous serez mon peuple ' et moi je serai votre Dieu.

Oraison du célébrant (debout)

<u>5me lecture</u> : L'effusion de l'Esprit Jl 3, 1-5

Musique

CHANT **H 418** couplets 3 et 5

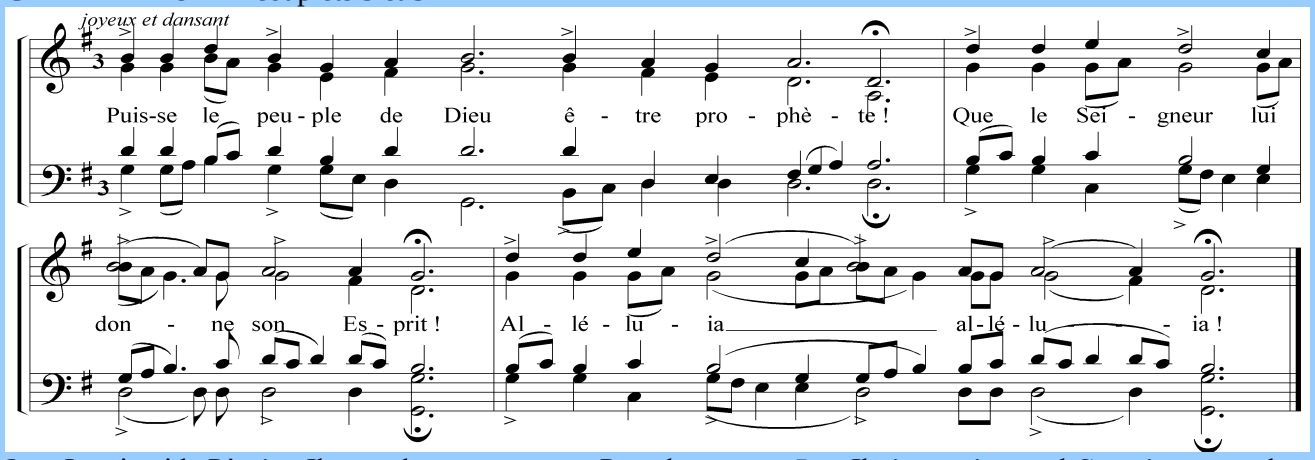

3. Je prierai le Père' et Il vous donnera un autre Paraclet
qui sera avec vous à jamais,
Il vous enseignera toutes choses
et Il fera chez vous sa demeure.

5. Il n'y a qu'un seul Corps' et un seul esprit,
car nous avons été baptisés en un même Esprit,
nous sommes devenus membres du même Corps,
grandissant dans l'amour,' vers le Christ notre Tête.

Oraison du célébrant (debout)

III. LA VENUE DE L'ESPRIT

Monition introduisant le Gloria et les lectures du Nouveau Testament

CHANT DU GLORIA *(Messe de Rangueil)*
Oraison du célébrant

Lecture proclamée du livre des Actes des Apôtres 2, 1-8 : La descente de l'Esprit
« Alors ils furent tous remplis de l'Esprit Saint »

Alleluia *« Viens Esprit Saint ! Pénètre le cœur de tes fidèles ! Qu'ils soient brûlés au feu de ton amour. »*

Chant de l'Évangile de Jésus Christ selon saint Jean 7, 37-39
« Si quelqu'un a soif, qu'il vienne à moi, et qu'il boive, celui qui croit en moi ! »

Homélie - Musique

V. LITURGIE EUCHARISTIQUE

MESSE DE RANGUEIL

Présentation des dons : *Musique*

Notre Père

Communion

Silence prolongé

Prière pour l'effusion de l'Esprit Saint sur l'assemblée (célébrant)

Oraison

BÉNÉDICTION FINALE – *Musique*

© Liturgie du Peuple de Dieu – Abbaye de Sylvanès – France