FRATERNITES MONASTIQUES DE JERUSALEM
SANCTUAIRE DU SAINT SACREMENT
Année B 2021

VIGILES DE L'ASCENSION

Introduction chantée

❖ INVITATOIRE **P 595** couplets 1, 2, 3 et doxologie

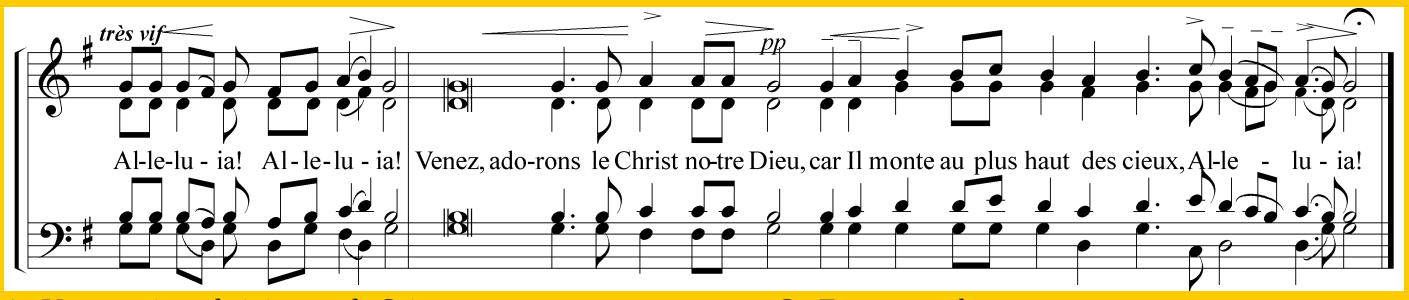

1. Venez, crions de joie pour le Seigneur,
   Acclamons le Rocher qui nous sauve ;
   Allons devant lui en action de grâce,
   Au son des musiques acclamons-le. **R/**

2. Car c'est un Dieu grand que le Seigneur,
   Un roi grand par-dessus tous les dieux ;
   En sa main sont les creux de la terre
   Et les hauts des montagnes sont à lui ;
   À lui la mer c'est lui qui l'a faite
   La terre ferme, ses mains l'ont façonnée. **R./**

3. Entrez, courbons-nous, prosternons-nous ;
   À genoux devant le Dieu qui nous a faits !
   Car c'est lui notre Dieu,
   et nous le peuple dont il est le berger,
   le troupeau que mène sa main. **R./**

Dox. Gloire au Père, au Fils, au Saint-Esprit
Comme il était au commencement,
Maintenant et toujours,
Dans les siècles des siècles Amen ! **R./**

❖ CHORAL DE L'ASCENSION **H 590** couplets 1, 2 et 3 *(illumination de l'autel et de la ménorah)*

1. Aujourd'hui remonte au ciel le rédempteur du monde
   Il a effacé nos fautes par l'eau de son cœur
   Il triomphe de la mort, Prince de la vie.
   Nous te louons, Roi de gloire, ô Sauveur du monde.
   Christ Seigneur, prends-nous avec toi, par ta Pâque, sauve-nous.

2. Aujourd'hui l'Église acclame le vainqueur du mal
   Il s'assoit auprès du Père, au plus haut des cieux.
   Il nous sauve par sa grâce, Prince de la paix ;
   Nous te chantons, Dieu de vie, ô salut des hommes.
   Christ Seigneur, prends-nous avec toi, par ta Pâque, sauve-nous.

3. Aujourd'hui les saints du ciel exultent avec les anges :
   Ils célèbrent la victoire de l'agneau de Dieu :
   Il nous ouvre le royaume en libérateur.
   Sois béni, Seigneur de Gloire, ô Porte de vie
   Christ Seigneur, prends-nous avec toi, par ta Pâque, sauve-nous.

❖ ANNONCE DE LA FETE

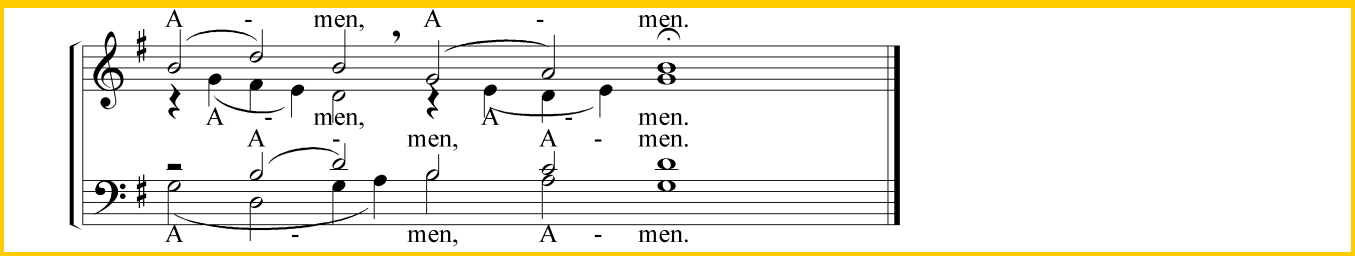

I. Le Retour du Christ aupres du Pere

❖ PSALMODIE

Psaume 8 avec antienne **A 514/3** (ton P8)

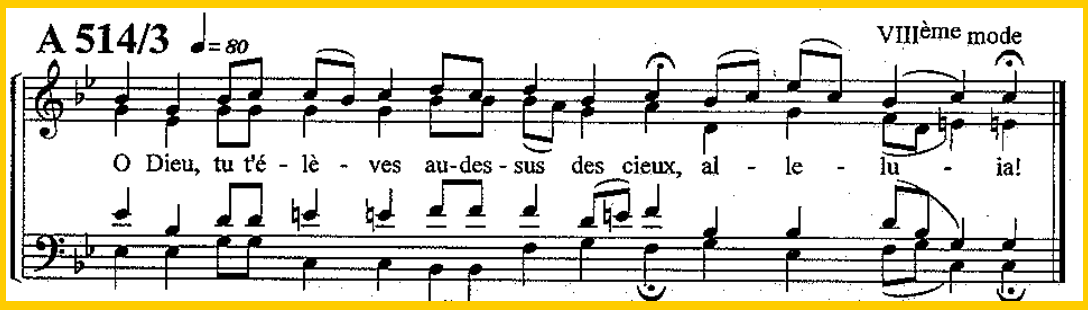

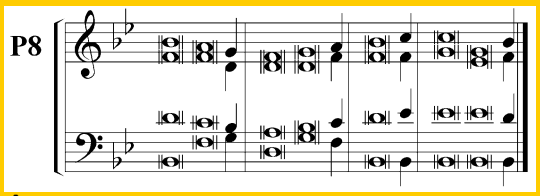

Ô Seigneur notre Maître,*
qu'il est grand ton nom, par tout l'univers !
Ta majesté suprême est chantée*
[3]par des lèvres d'enfants, de tout-petits ;

tu opposes ton lieu fort à l'agresseur*
pour réduire ennemis et rebelles.
[4]À voir ton ciel, ouvrage de tes doigts,*
la lune et les étoiles que tu fixas,

[5]qu'est-ce que l'homme que tu en gardes mémoire,*
le fils d'Adam que tu en prennes souci ?
[6]À peine le fis-tu moindre qu'un dieu,*
le couronnant de gloire et de splendeur ;

[7]tu l'établis sur l'œuvre de tes mains,*
tout fut mis par toi sous ses pieds.
[8]Brebis et bœufs, tous ensemble,*
les bêtes même sauvages,

[9]oiseaux du ciel et poissons de la mer*
parcourant les sentiers des eaux.
[10]**Ô** Seigneur notre Maître,*
qu'il est grand ton nom, par tout l'univers !

Psaume 97 avec antienne **A 512/4** (ton P4)

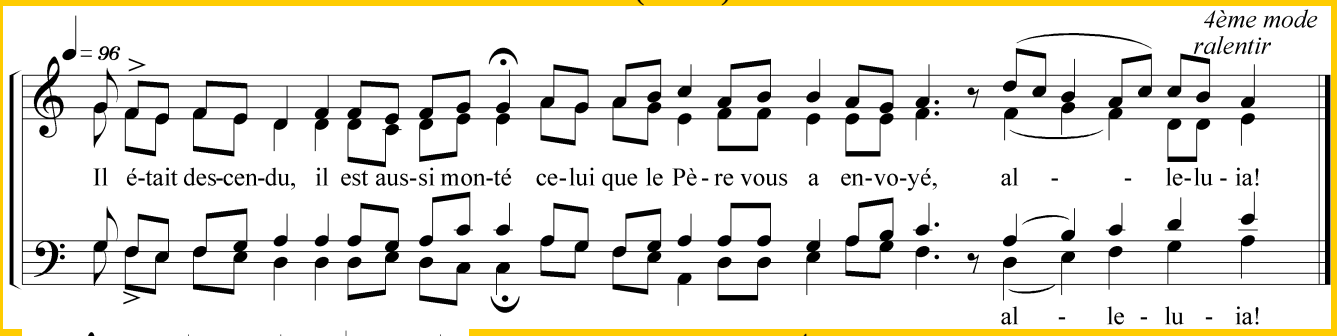

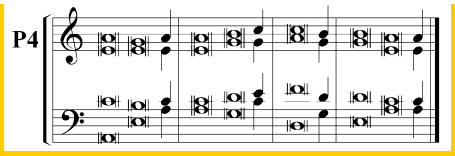

[1]Chantez au Seigneur un chant nouveau*
car il a fait des merveilles,
le salut lui vient de sa droite,*
de son bras de sainteté.

[2]Le Seigneur a fait connaître son salut,*
aux yeux des païens révélé sa justice,
[3]se rappelant son amour et sa vérité*
pour la maison d'Israël.

Tous les lointains de la terre ont vu*
le salut de notre Dieu.

[4]Acclamez le Seigneur, terre entière,*
éclatez en cris de joie.

[5]Jouez pour le Seigneur sur la harpe,*
au son des instruments ;
[6]au son de la trompette et du cor,*
acclamez le roi Seigneur.

[7]Gronde la mer et sa plénitude,*
l'univers et son peuplement ;
[8]que les fleuves battent des mains,*
que les montagnes crient de joie,

[9]à la face du Seigneur, car il vient,*
car il vient juger la terre ;
il jugera le monde avec justice*
et les peuples en droiture.

Cantique d'Isaïe 60 avec antienne **A 500/2** (ton H3)

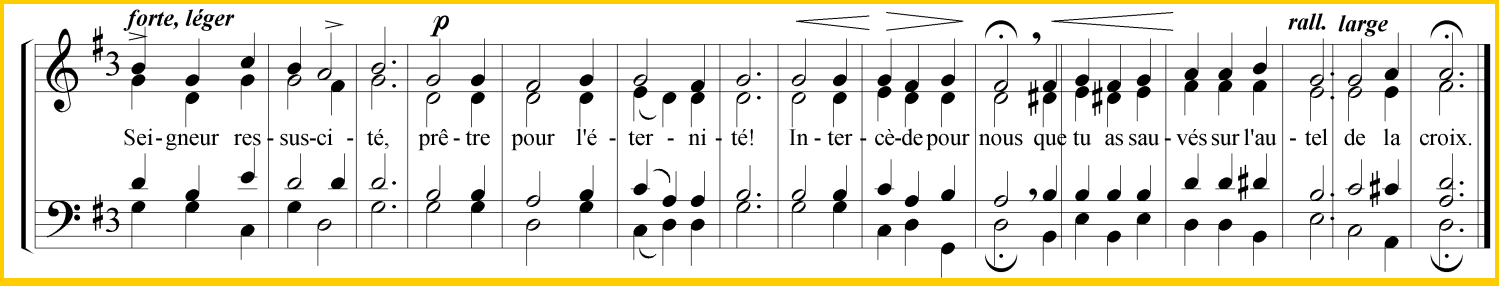

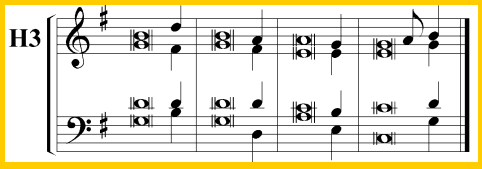

Debout, rayonne car voici ta lumière,
Sur toi se lève la gloire du Seigneur,

Tandis que les ténèbres s'étendent
sur la terre
Et l'obscurité sur le peuple !

Au-dessus de toi se lève le Seigneur,
Et sa gloire apparaît en toi,
Les nations marchent vers ta lumière,
Et les rois vers ta clarté naissante.

Tu n'auras plus le soleil comme lumière,
La clarté de la lune ne t'illuminera plus,
Mais le Seigneur sera ta lumière éternelle,
Et ton Dieu sera ta beauté.

Ton peuple sera composé de justes
Qui posséderont toujours le pays.
Rejeton des plantations du Seigneur,
Tu seras l'œuvre de mes mains faite pour
être belle.

Psaume 92 avec antienne **A 513/4** (ton 26a)

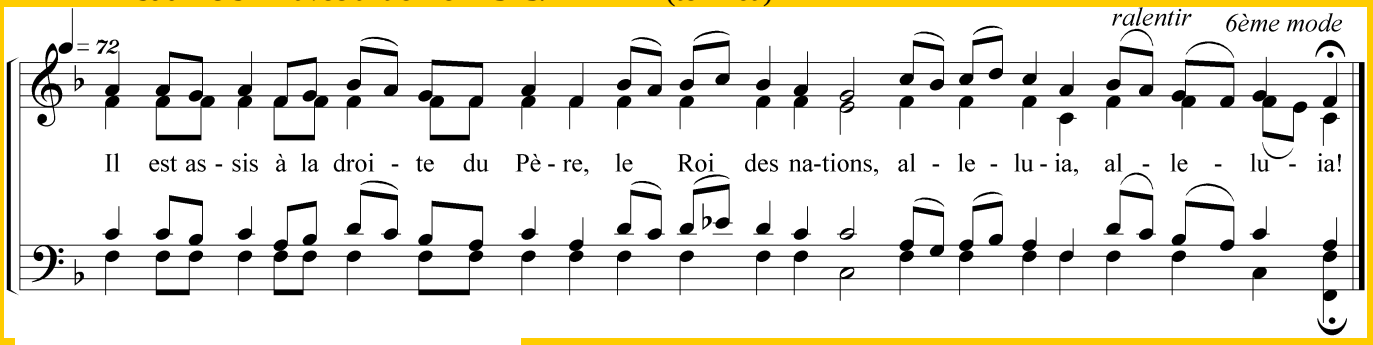

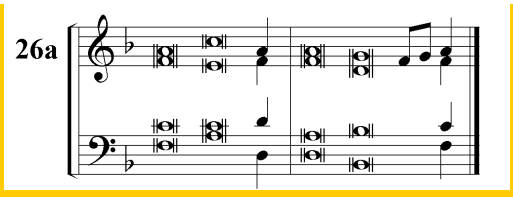

Dieu règne, vêtu de majesté*
le Seigneur s'est vêtu de puissance,
Dieu règne, vêtu de majesté*
il a noué la puissance à ses reins.

Tu fixas l'univers, inébranlable ;*
[2]ton trône est fixé dès l'origine ;
de tout temps c'est toi le Seigneur :*
les fleuves déchaînent leur voix,

[3]Les fleuves déchaînent, Seigneur,*
les fleuves déchaînent leur fracas.
[4]Plus que la voix des eaux innombrables,*
plus superbe que le ressac de la mer,

le Seigneur est superbe dans les hauteurs.*
[5]Tes volontés sont vraiment infaillibles ;
la sainteté s'attache à ta maison,*
Seigneur, pour la suite des jours.

Lecture de la lettre aux Hébreux 10, 12-14

Musique - Silence

II- L'Envoi des Disciples en Mission

❖ CHANT **ApT 700** couplets 2 et 4

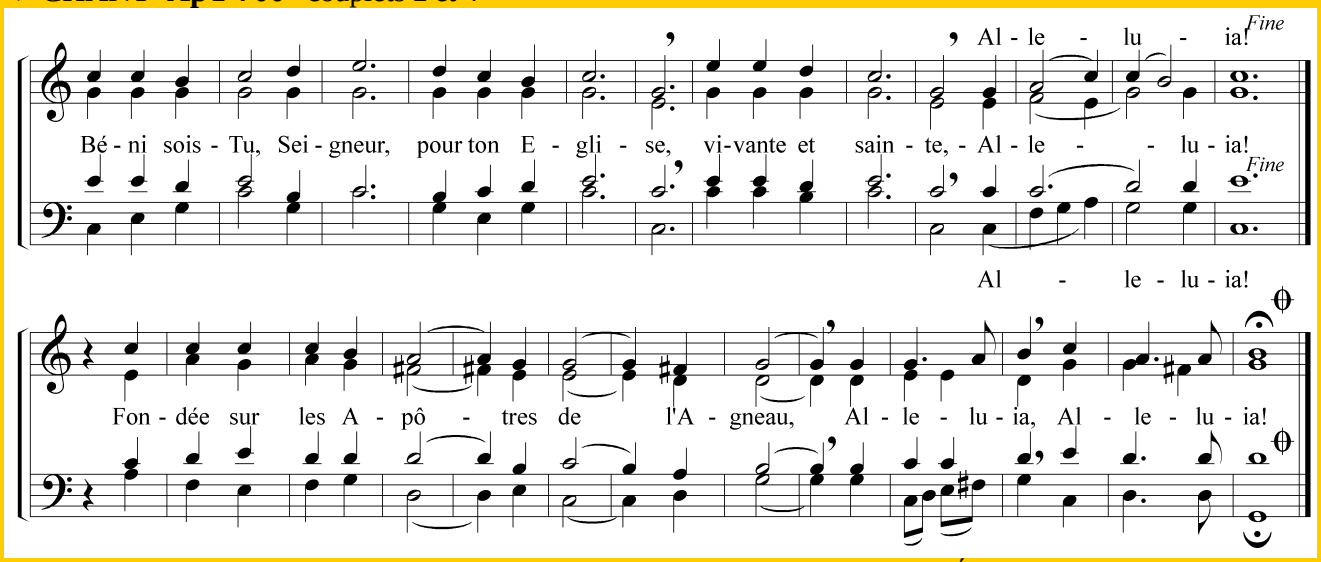

2. A tous les peuples,' ils ont proclamé dans leurs langues
La Bonne Nouvelle de ta venue parmi les hommes
Par toute la création, 'leur voix a retenti :
L'Évangile de ta croix ' est annoncé au monde entier.

4. En entendant l'Évangile,' tous se sont rassemblés
Et les croyants avaient une seule âme et un seul cœur ;
Ils sont allés, remplis de sagesse et d'Esprit Saint
Annonçant aux païens la Bonne Nouvelle de Jésus.

❖ PSALMODIE

Psaume 66 avec antienne **Ap T 213** (ton 25a)

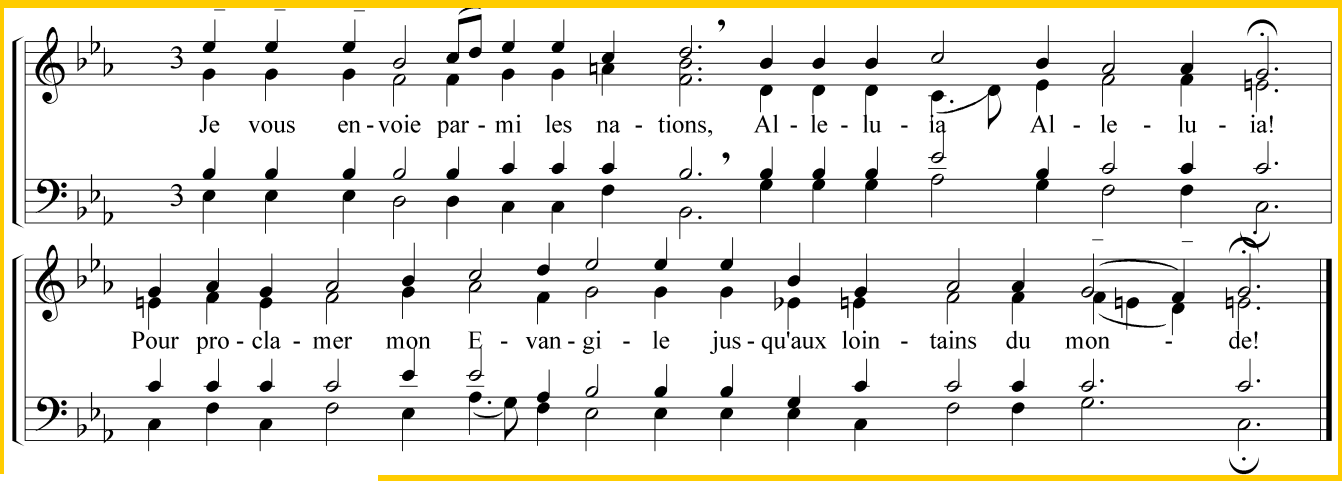

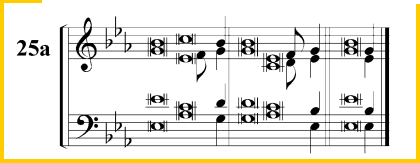

[2]Que Dieu nous prenne en grâce et nous bénisse,*
faisant luire sur nous sa face ;
[3]sur la terre on connaîtra tes voies,*
parmi toutes les nations, ton salut.

[4]À toi, Dieu, la louange des peuples,*
unanime, la louange des peuples !
[5]Que les nations jubilent et chantent,*
car tu juges le monde avec justice ;
tu juges les peuples en droiture,*
sur la terre tu gouvernes les nations.
[6]À toi, Dieu, la louange des peuples,*
unanime, la louange des peuples !

[7]La terre a donné son produit,*
Dieu, notre Dieu, nous bénit ;
[8]que Dieu nous bénisse et qu'il soit craint*
de tous les lointains de la terre.

À toi, Dieu, la louange des peuples,*
unanime, la louange des peuples !

Psaume 28 avec antienne **Ap T 033** (ton P5)

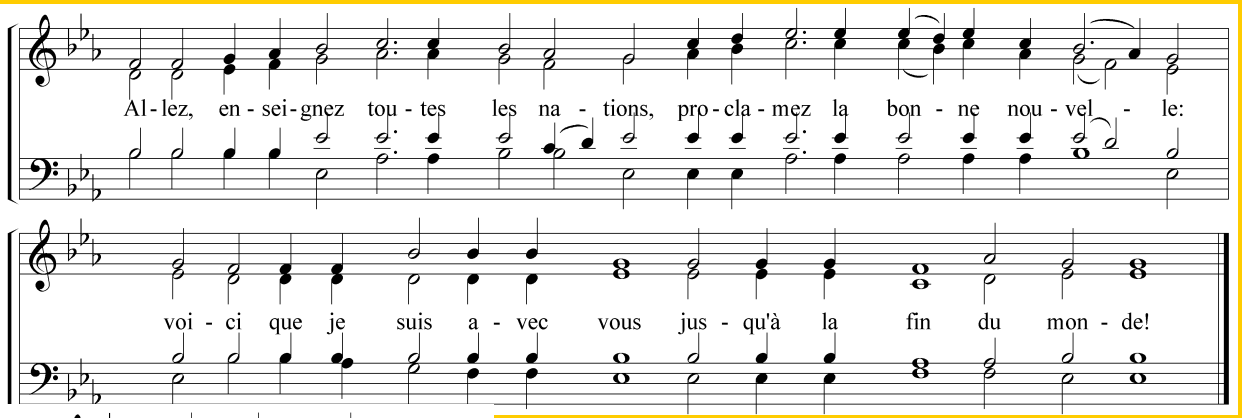

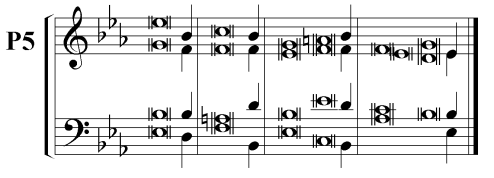

[1]Rapport**e**z au Seigne**u**r, fils de Di**e**u,*
rapport**e**z au Seigne**u**r gloire et puiss**a**nce,
[2]rapportez-lu**i** la glo**i**re de son n**o**m,*
adorez-l**e** dans son parv**i**s de sainteté.

[3]La vo**i**x du Seigne**u**r sur les e**a**ux,*
le Seigne**u**r sur les e**a**ux innombr**a**bles ;
[4]vo**i**x du Seigne**u**r dans la f**o**rce,*
vo**i**x du Seigne**u**r dans l'écl**a**t.

[5]Voix du Seigne**u**r qui frac**a**sse les c**è**dres,*
qui frac**a**sse les c**è**dres du Lib**a**n ;

[6]il fait bond**i**r comme un ve**a**u le Lib**a**n,*
le Siry**o**n comme un je**u**ne taure**a**u.

[7]Vo**i**x du Seigne**u**r dans l'écl**a**t*
elle ta**i**lle des écla**i**rs de fe**u**.
[8]Voix du Seigne**u**r qui seco**u**e le dés**e**rt,*
qui seco**u**e le dés**e**rt de Cad**è**s ;

[9]voix du Seigne**u**r qui seco**u**e les térébinthes,*
le Seigne**u**r dépo**u**ille les futa**i**es.
[3b]Le Di**e**u de glo**i**re t**o**nne ;*
[9c]dans son pala**i**s tout cr**i**e : glo**i**re !

[10]Le Seigne**u**r a siégé pour le dél**u**ge,*
il si**è**ge en ro**i** éterne**l**.
[11]Dieu d**o**nne la puiss**a**nce à son pe**u**ple,*
Dieu bén**i**t son pe**u**ple dans la pa**i**x.

Lecture patristique

Musique – Silence

III- L'ASCENSION DES HUMAINS VERS LA GLOIRE

Alleluia A 560/11 *«Le Seigneur s'élève parmi l'acclamation, Il s'élève au plus haut des cieux.»*

Lecture de l'Évangile de Jésus Christ selon saint Luc 24, 46-53
« Tandis qu'il les bénissait, il se sépara d'eux et fut emporté au ciel. »

❖ REPONS **T 590**

Dans la gloire tu t'élèves, ô Christ notre Dieu,
comblant tes disciples de joie
par la promesse du Saint-Esprit,
les confirmant par ta sainte bénédiction
car tu es le Fils de Dieu, le rédempteur du monde.

❖ CHANT DU NOTRE PERE

Oraison

❖ CHANT FINAL A LA VIERGE MARIE : Reine du Ciel **S 074**

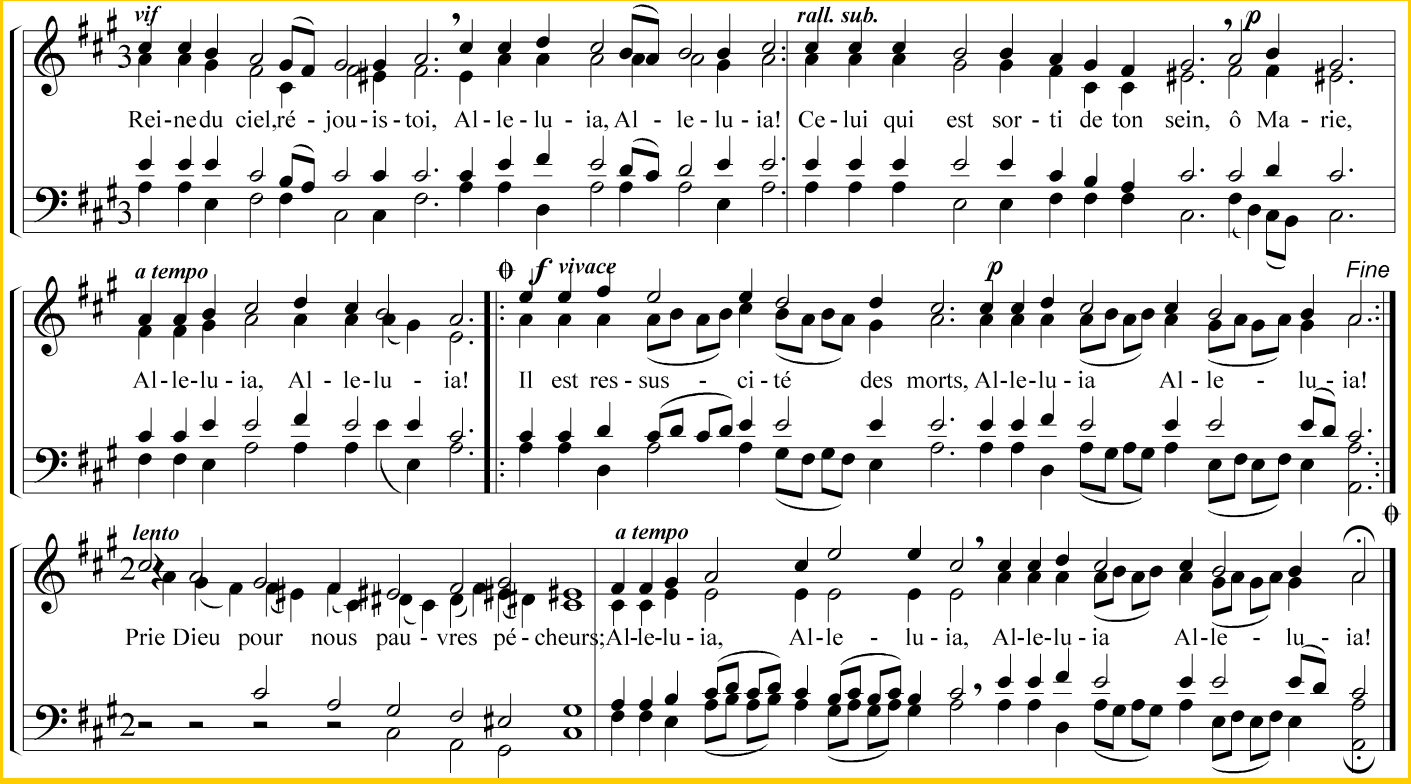

© Liturgie du Peuple de Dieu – Abbaye de Sylvanès – France