FRATERNITÉS MONASTIQUES DE JÉRUSALEM
SANCTUAIRE DU SAINT SACREMENT
Année B 2021

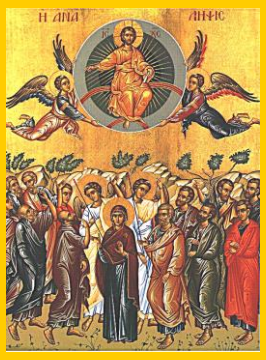

FÊTE DE L'ASCENSION DU SEIGNEUR

«L'ascension du Christ est notre propre élévation et, là où a précédé la gloire de la tête, là aussi est appelée l'espérance du corps: laissons donc éclater notre joie. »
(Saint Léon le Grand, Ve s.)

Monition

HYMNE **T 593** couplets 1, 2 et 5 *(illumination et encensement du chœur)*

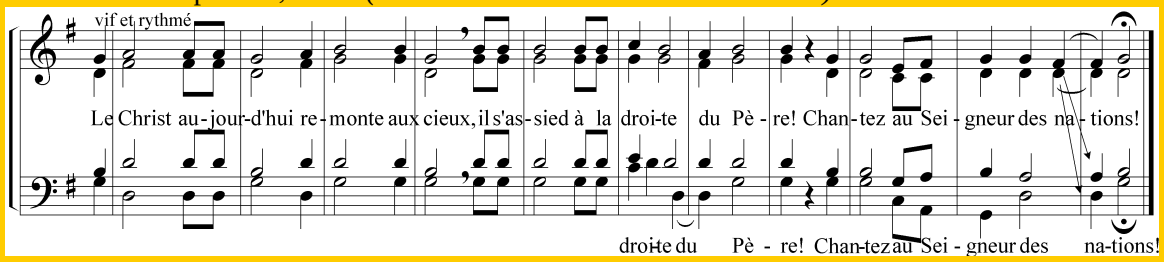

1. Sois dans l'allégresse ' Jérusalem !
   Contemple ton Roi ' dans sa gloire.
   Aujourd'hui, il s'élève ' au plus haut des cieux
   Et répand ses dons ' sur les hommes.

2. Le Bon Pasteur est venu chercher ' la brebis perdue,
   Il est descendu dans le ravin ' de ténèbres.
   Aujourd'hui, il la porte ' sur ses épaules
   Dans les gras pâturages ' il la fait reposer.

5. Gloire au Père très saint qui fait siéger le Seigneur à sa droite,
   Gloire à son Fils Jésus exalté dans la gloire,
   Gloire à l'Esprit d'amour que le Christ a promis,
   Trinité vivifiante gloire à toi !

MESSE DE RANGUEIL

Prière d'action de grâce sur l'eau bénite T 542 *(aspersion depuis le chœur, frères et sœurs en couronne)*

J'ai vu jaillir du seuil du Temple une source d'eau vive ;
où passe son torrent la vie renaîtra et tous ceux qui étaient plongés dans ses flots étaient sauvés
de la mort et du péché :
ils chantaient dans l'allégresse le Cantique de l'Agneau, alleluia !

Commencement du livre des Actes des Apôtres 1, 1-11
« Vous, c'est dans l'Esprit Saint que vous serez baptisés. »

Psaume 46 avec antienne **A 502/1** (ton 21)

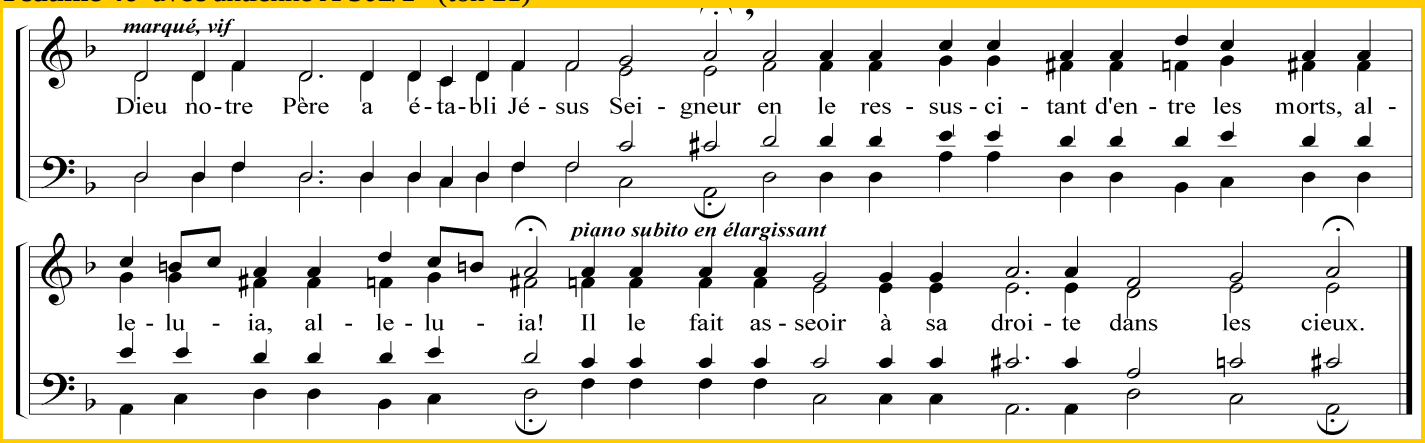

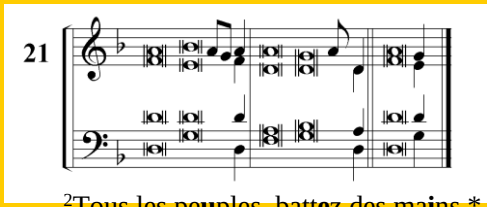

[2]Tous les peuples, battez des mains,*
acclamez Dieu en éclats de joie ;
[3]car le Seigneur, le Très-Haut, est redoutable,*
grand roi par toute la terre. **R. /**

[6]Dieu monte parmi l'acclamation,*
le Seigneur, aux éclats du cor ;
[7]sonnez pour notre Dieu, sonnez,*
sonnez pour notre Roi, sonnez ! **R. /**

[8]Il est roi par toute la terre :*
sonnez pour Dieu de tout votre art !
[9]Dieu, il règne sur les païens,*
il siège sur son trône de sainteté. **R. /**

Lecture de la lettre de saint Paul aux Éphésiens 4, 1-13
« Votre vocation vous a tous appelés à une seule espérance. »

Alléluia *« Allez ! De toutes les nations faites des disciples, dit le Seigneur.*
Moi, je suis avec vous tous les jours jusqu'à la fin du monde. »

Lecture de l'Évangile de Jésus Christ selon saint Marc 16, 15-20
« Le Seigneur Jésus, après leur avoir parlé, fut enlevé au ciel et s'assit à la droite de Dieu. »

Profession de foi: Symbole des Apôtres

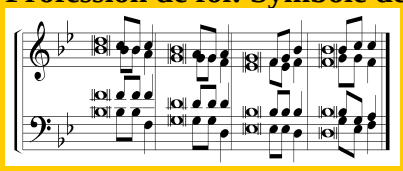

Je crois en Dieu,
le Père tout-puissant,
Créateur du ciel
et de la terre,

Et en Jésus Christ,
son Fils unique, notre Seigneur,
qui a été conçu du Saint-Esprit,
est né de la Vierge Marie.

Il a souffert sous Ponce Pilate,
a été crucifié,
est mort et a été enseveli,
est descendu aux enfers.

Le troisième jour, est ressuscité des morts,
est monté aux cieux,
est assis à la droite de Dieu le Père tout-puissant
d'où il viendra juger les vivants et les morts.

Je crois en l'Esprit Saint, à la Sainte Église catholique,
à la communion des saints,
à la rémission des péchés, à la résurrection de la chair, à la vie éternelle. Amen.

Prière universelle

Présentation des dons E 9 couplet 2
LE CHRIST VA SE MANIFESTER PARMI NOUS, CELUI QUI EST, QUI ÉTAIT ET QUI VIENT, DIEU PARMI NOUS VA DRESSER SA TENTE.

Vous tous ministres du Seigneur', célébrez le Seigneur, avec les créatures des Cieux', chantez sa Gloire et sa Sainteté. Vous tous fidèles rassemblés autour de cet autel ' royal et saint, venez adorer le Christ qui habite au milieu de nous ' avec tous les Saints du Ciel.

CHANT D'ACTION DE GRACE **T 595** couplets 3 et 4

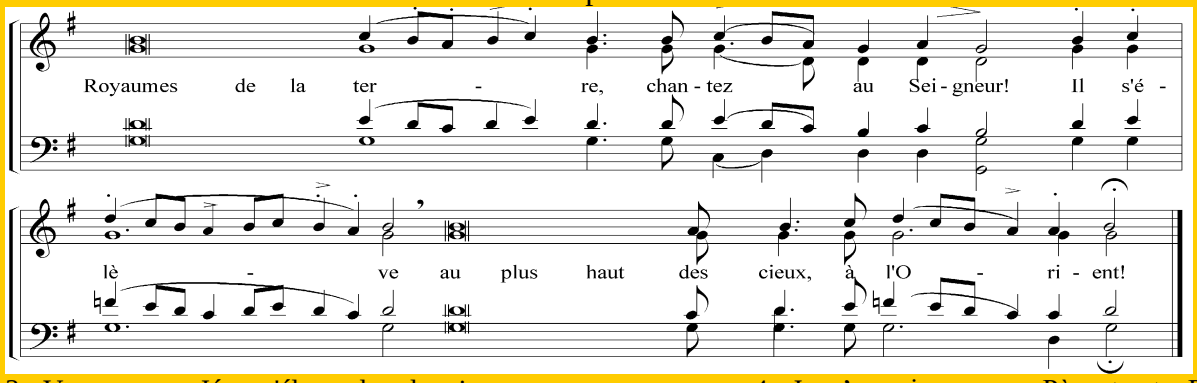

3. Vous avez vu Jésus s'élever dans les cieux,
C'est ainsi qu'il reviendra ' dans la gloire,
L'Esprit et l'Épouse disent : Viens !
Oui, son retour est proche ' "Viens, Seigneur Jésus !"

4. Je m'en vais vers mon Père et votre Père,
Vers mon Dieu et votre Dieu,
En Christ habite corporellement toute la plénitude de la divinité,
Et vous vous trouvez en lui associés à sa plénitude.

© Liturgie du Peuple de Dieu (A. Gouzes)