FRATERNITÉS MONASTIQUES DE JÉRUSALEM
SANCTUAIRE DU SAINT-SACREMENT
Année B 2021

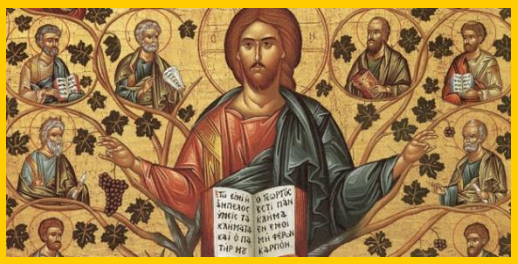

Ve DIMANCHE DE PÂQUES

« Nous avons reçu la nouvelle naissance de lui et en lui, dans l'Esprit, en vue de porter des fruits de vie ; non pas de la vie ancienne et dépassée, mais de la vie renouvelée par la foi et l'amour envers lui. Maintenons-nous dans cet état, greffés en quelque sorte sur le Christ, attachés coûte que coûte au commandemant sacré qui nous a été donné. »
(Saint Cyrille d'Alexandrie, IVe.S)

Monition

TRISAGION PASCAL **R 540** couplets 1, 2 et 3 *(illumination et encensement du chœur)*

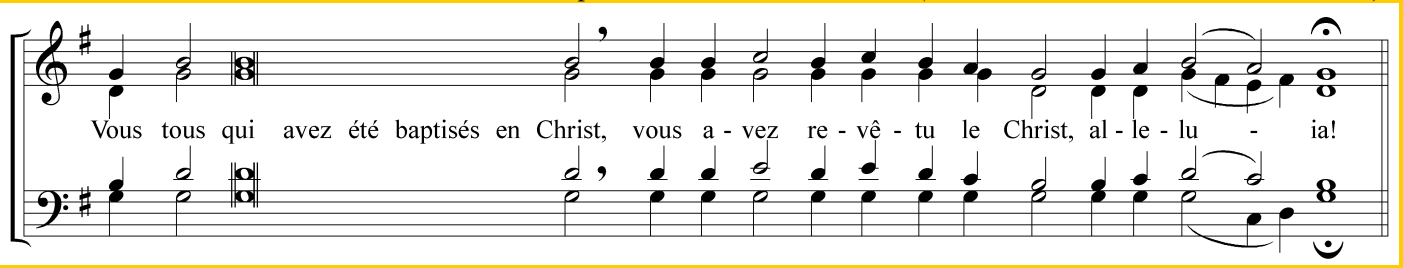

1. Le Seigneur a aimé l'Église '
   et s'est livré pour elle,
   il l'a sanctifiée par le bain d'eau '
   qu'une parole accompagne.
2. Nous avons été ensevelis avec le Christ '
   par le baptême dans sa mort ;
   et Dieu nous a fait revivre '
   en nous ressuscitant avec lui.
3. Nous avons été baptisés '
   dans un même Esprit
   et tous nous avons été désaltérés '
   par cet unique
   Esprit.

MESSE DE RANGUEIL

Prière d'action de grâce sur l'eau bénite **T 542** *(aspersion depuis le chœur, frères et sœurs en couronne)*

J'ai vu jaillir du seuil du Temple une source d'eau vive ;
où passe son torrent la vie renaîtra et tous ceux qui étaient plongés dans ses flots étaient sauvés
de la mort et du péché :
ils chantaient dans l'allégresse le Cantique de l'Agneau, alleluia !

Lecture du livre des Actes des Apôtres 9, 26-31
« Barnabé leur raconta comment, sur le chemin, Saul avait vu le Seigneur. »

Psaume 21 avec antienne **ApT 300** (ton 28)

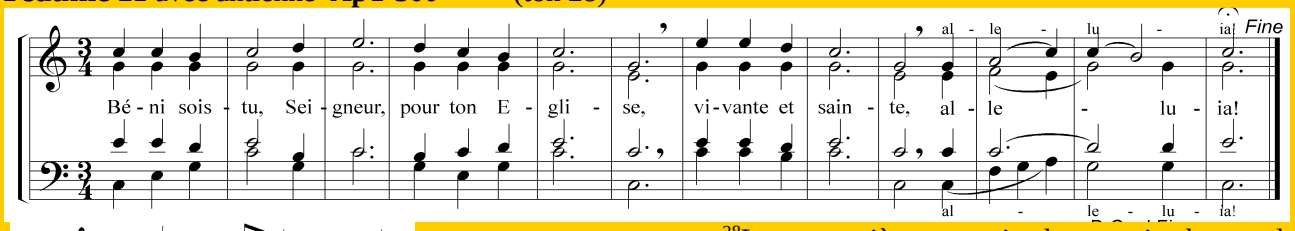

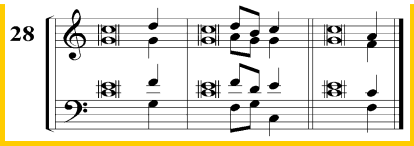

[26]J'accomplirai mes vœux devant ceux qui le craignent.*
[27]Les pauvres mangeront et seront rassasiés ;
ils loueront le Seigneur, ceux qui le cherchent :*
que vive leur cœur aux siècles des siècles ! **R./**

[28]La terre entière se souviendra et reviendra vers le Seigneur,*
les familles des nations se prosterneront devant lui.*
[29]Au Seigneur la royauté, au maître des nations !*
[30]Devant lui se prosterneront tous les puissants de la terre, **R./**

Et mon âme vivra pour lui, [31]ma race le servira ;*
on annoncera le Seigneur aux âges [32]à venir,
et sa justice aux peuples à naître.*
Telle est son œuvre ! **R./**

Lecture de la première lettre de saint Jean 3, 18-24
« Voici son commandement : mettre notre foi dans le nom de Jésus Christ et nous aimer les uns les autres. »

Alléluia E 71 *« Demeurez en moi, comme moi en vous, dit le Seigneur ;*
celui qui demeure en moi porte beaucoup de fruit. »

Lecture de l'Évangile de Jésus Christ selon saint Jean 15, 1-8
« Celui qui demeure en moi et en qui je demeure, celui-là porte beaucoup de fruit. »

Profession de foi : Symbole des Apôtres

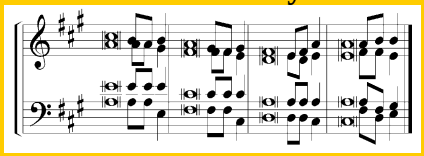

Je crois en Dieu,
le Père tout-puissant,
Créateur du ciel
et de la terre,

Et en Jésus Christ,
son Fils unique, notre Seigneur,
qui a été conçu du Saint-Esprit,
est né de la Vierge Marie.

Il a souffert sous Ponce Pilate,
a été crucifié,
est mort et a été enseveli,
est descendu aux enfers.

Le troisième jour, est ressuscité des morts,
est monté aux cieux,
est assis à la droite de Dieu le Père tout-puissant
d'où il viendra juger les vivants et les morts.

Je crois en l'Esprit Saint, à la Sainte Église catholique,
à la communion des saints,
à la rémission des péchés, à la résurrection de la chair,
à la vie éternelle. Amen.

Prière universelle

Présentation des dons E 70 couplet 1

TU NE VOULAIS NI SACRIFICE NI OFFRANDE, MAIS TU M'AS FAÇONNE UN CORPS, ALORS J'AI DIT :
« VOICI, JE VIENS POUR FAIRE, MON DIEU, TA VOLONTE. » ALLELUIA, ALLELUIA, ALLELUIA.

1. Vous qui êtes ressuscités avec le Christ, recherchez les choses d'en haut là où se trouve le Christ, assis à la droite de Dieu.

CHANT D'ACTION DE GRÂCE : **T 558** couplets 18 et 19

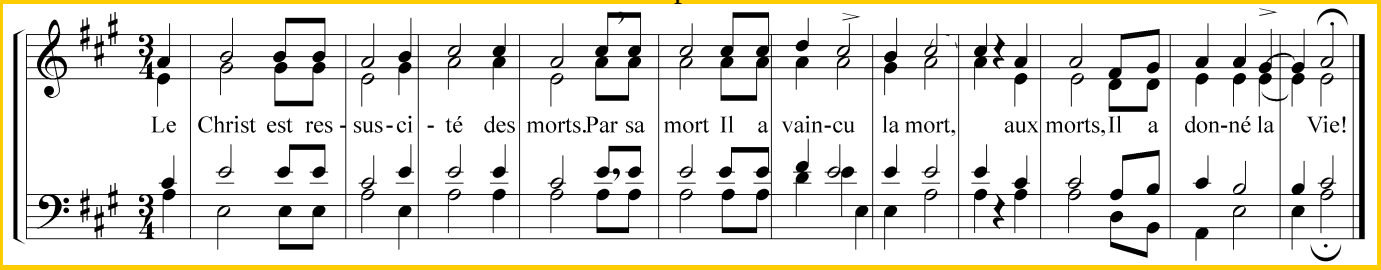

18. Je suis la vraie Vigne et mon Père est le Vigneron ;
Dans la vigne de ton corps a été cachée la douceur de ta divinité,
En ta chair fut greffé le rameau de notre humanité.
O Christ, fais-nous porter du fruit pour ta gloire.

19. De la vigne de ton corps jaillit pour nous
Le breuvage qui désaltère notre soif.
Du rameau de ton humanité coule pour nous
Le fleuve vivifiant de ta grâce.

© Liturgie du Peuple de Dieu – Abbaye de Sylvanès – France © Messe de Jérusalem (M. Bardon)