FRATERNITÉS MONASTIQUES DE JÉRUSALEM
SANCTUAIRE DU SAINT-SACREMENT
ANNÉE B 2021

IIe DIMANCHE DE PÂQUES

DIMANCHE DE LA MISÉRICORDE DIVINE

Confirmation de Paule et Marc-Étienne
Messe présidée par Mgr Alain Faubert

« Laissons-nous envelopper par la miséricorde de Dieu; comptons sur sa patience qui nous donne toujours du temps; ayons le courage de retourner dans sa maison, de demeurer dans les blessures de son amour, en nous laissant aimer par lui, de rencontrer sa miséricorde dans les sacrements. Nous éprouverons sa tendresse, si belle, nous sentirons qu'il nous embrasse et nous serons nous aussi plus capables de miséricorde, de patience, de pardon, d'amour… » (Pape François)

Monition

TRISAGION PASCAL **R 540** couplets 1, 2 et 3 *(illumination et encensement du chœur)*

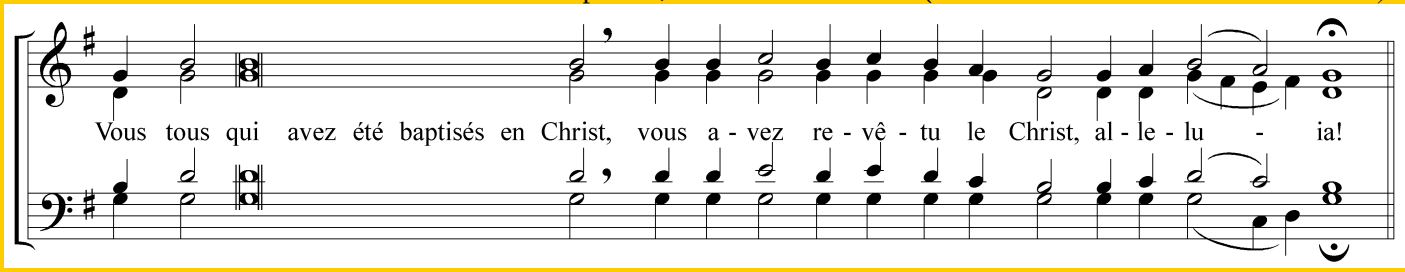

1. Le Seigneur a aimé l'Église '
   et s'est livré pour elle,
   il l'a sanctifiée par le bain d'eau '
   qu'une parole accompagne.
2. Nous avons été ensevelis avec le Christ '
   par le baptême dans sa mort ;
   et Dieu nous a fait revivre '
   en nous ressuscitant avec lui.
3. Nous avons été baptisés '
   dans un même Esprit
   et tous nous avons été désaltérés '
   par cet unique Esprit.

MESSE DE RANGUEIL

Prière d'action de grâce sur l'eau bénite **T 542** *(aspersion depuis le chœur, frères et sœurs en couronne)*

J'ai vu jaillir du seuil du Temple une source d'eau vive ;
où passe son torrent la vie renaîtra et tous ceux qui étaient plongés dans ses flots étaient sauvés
de la mort et du péché :
ils chantaient dans l'allégresse le Cantique de l'Agneau, alleluia !

Lecture du livre des Actes des Apôtres 4, 32-35
« C'est avec une grande puissance que les Apôtres rendaient témoignage de la résurrection du Seigneur Jésus. »

Psaume 117 avec antienne **A 512/1** (ton 26c)

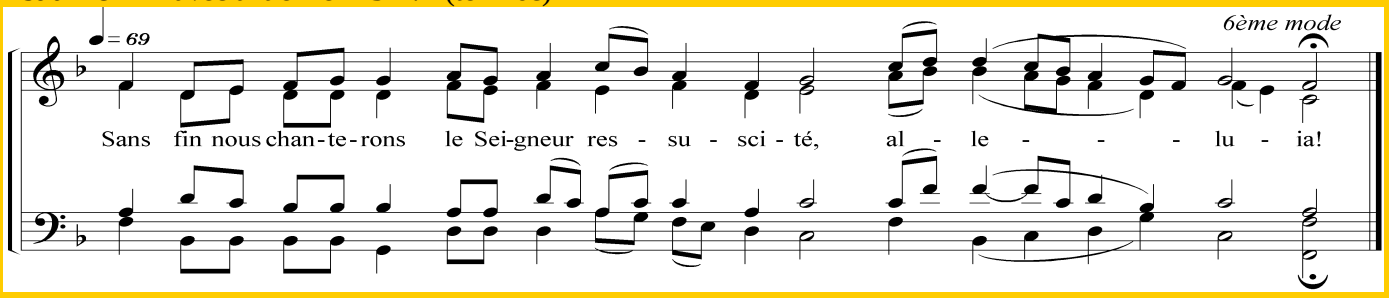

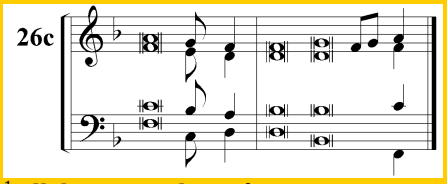

[1]Alleluia ! Rendez grâce au Seigneur car il est bon :*
car éternel est son amour !
[4]Les craignant-Dieu peuvent le dire :*
car éternel est son amour ! **R./**

La droite du Seigneur a fait prouesse,*
[16]sa droite m'a relevé.
[17]Non, je ne mourrai pas, je vivrai*
et publierai l'œuvre de Dieu ; **R./**

[22]La pierre rejetée des bâtisseurs*
est devenue la tête d'angle.
[23]C'est là l'œuvre de Dieu,*
ce fut merveille à nos yeux. **R./**

Lecture de la première lettre de saint Jean 5, 1-6
« Qui donc est vainqueur du monde ? N'est-ce pas celui qui croit que Jésus est le Fils de Dieu ? »

Alléluia grégorien *(repris trois fois)*

Lecture de l'Évangile de Jésus Christ selon saint Jean 20, 19-31
« Il dit à Thomas : 'Avance ton doigt ici, et vois mes mains ; avance ta main, et mets-la dans mon côté'. »

Homélie

CONFIRMATION DE PAULE ET MARC-ÉTIENNE

Litanies à l'Esprit-Saint

Profession de foi dialoguée
Le célébrant s'adresse à Paule et Marc-Étienne puis à l'assemblée
1. OUI, JE LE REJETTE (3 fois)
2. OUI, NOUS LE REJETONS
3. OUI, JE CROIS (3 fois)
4. OUI, NOUS CROYONS

Présentation des dons E 271
Nous qui dans ce mystère te louons avec tous les saints et avec toutes les créatures des cieux, et chantons l'hymne trois fois sainte à la vivifiante Trinité, à la vivifiante Trinité, déposons, déposons maintenant tous les soucis du monde, tous les soucis du monde, pour recevoir le Roi de toutes choses invisiblement escorté par les armées des anges. Alléluia, alléluia, alléluia.

CHANT D'ACTION DE GRÂCE : H 568 Couplets 1 et 3

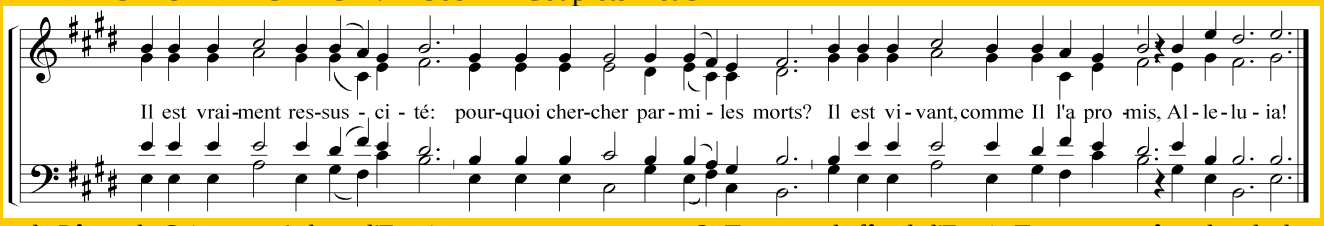

1. « C'est la Pâque du Seigneur » ' clame l'Esprit,
« C'est la Pâque du Seigneur en vérité ! »
Le Seigneur a versé son sang en signe de l'Esprit qui devait venir,
Il nous a signés de son sang et nous avons été protégés.
ALLELUIA!

3. Tu ouvres la fête de l'Esprit, Tu nous entraînes dans la danse mystique,
Ô Pâque de Dieu ' qui descends du ciel sur la terre,
Et qui de la terre remontes vers le ciel,
En toi la création tout entière s'assemble et se réjouit.
ALLÉLUIA!

© Liturgie du Peuple de Dieu – Abbaye de Sylvanès – France ; Messe de Jérusalem – Marcel Bardon