FRATERNITÉS MONASTIQUES DE JÉRUSALEM
SANCTUAIRE DU SAINT-SACREMENT
2021 (textes année A)

V^E DIMANCHE DE CARÊME

LA RÉSURRECTION DE LAZARE

Troisième scrutin des catéchumènes

"Crois donc et même si tu es mort, tu vivras.
Si au contraire tu ne crois pas, bien que vivant, tu es mort." (Saint Augustin)

HYMNE **T 705 a** couplets 2 et 3

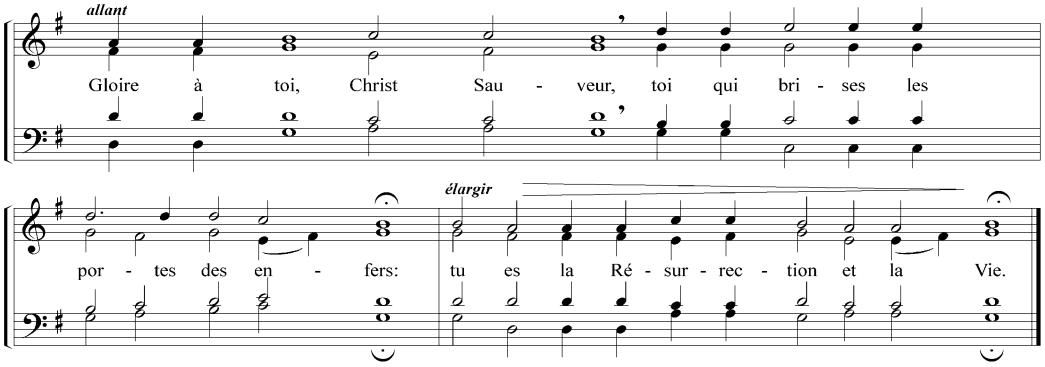

2- Ton ami, Seigneur, s'est endormi,
mais toi, mon Dieu, tu viens à lui ;
frémissant dans ton cœur, tu le réveilles du tombeau,
afin que dans la mort, il ne s'endorme pas !

3- Lazare ! Viens dehors !
Je t'appelle ' et toi, tu me réponds ;
éveille-toi, ô toi qui dors, relève-toi d'entre les morts !
Je suis ta résurrection et ta vie éternelle !

MESSE DES MONTÉES

Introduction chantée à la table de la Parole : Montre-nous comment garder ta Parole (bis)
Ouvre nos yeux à tes merveilles (bis) Amen !

Lecture du livre d'Ezéchiel 37, 12-14
« Je mettrai en vous mon esprit, et vous vivrez. »

Psaume 129 avec antienne **A 612-1** (ton 22b)

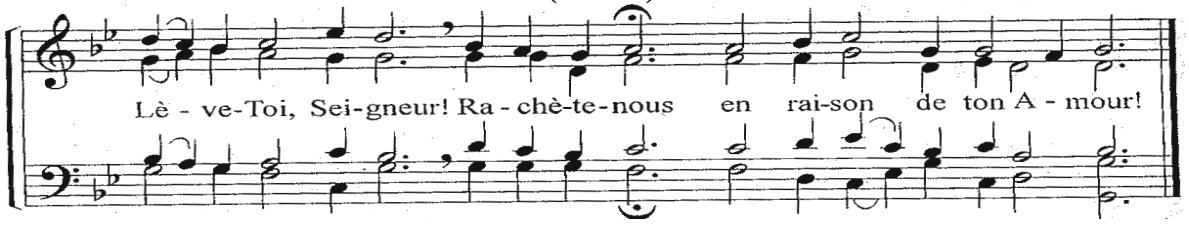

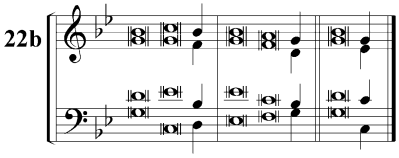

[1]Des profondeurs je crie vers toi, Seigneur :
[2]écoute mon appel !
Que ton oreille se fasse attentive*
au cri de ma prière. **R./**

[3]Si tu retiens les fautes, Seigneur,*
qui donc subsistera ?
[4]Mais près de toi se trouve le pardon :*
je te crains et [5]j'espère. **R./**

Mon âme attend le Seigneur,*
je suis sûr de sa parole ;
[6]mon âme attend plus sûrement leSeigneur*
qu'un veilleur n'attend l'aurore. **R./**

Puisqu'auprès du Seigneur est la grâce,*
l'abondance du rachat.
[8]c'est lui qui rachètera Israël*
de toutes ses fautes. **R./**

Lecture de la lettre de saint Paul Apôtre aux Romains 8, 8-11
« L'Esprit de celui qui a ressuscité Jésus habite en vous. »

Acclamation de l'Évangile E 705 : R/. Tu es Saint Dieu, Tu es Saint Fort, Saint, Immortel, conduis-nous.

« Moi. je suis la résurrection et la vie, dit le Seigneur. Celui qui croit en moi ne mourra jamais »

Lecture de l'Évangile de Jésus Christ selon saint Jean 11, 1-45
« Père, je te rend grâce parce que tu m'as exaucé (...) Lazare, viens dehors! »

Homélie – orgue

TROISIÈME SCRUTIN DES CATÉCHUMÈNES EN MARCHE VERS LE BAPTÊME

Profession de foi : Symbole des Apôtres

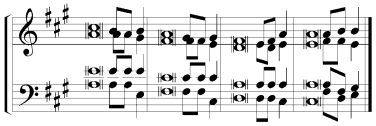

Je crois en Dieu,
le Père tout-puissant,
Créateur du ciel
et de la terre,

Et en Jésus Christ,
son Fils unique, notre Seigneur,
qui a été conçu du Saint-Esprit,
est né de la Vierge Marie.

Il a souffert sous Ponce Pilate,
a été crucifié,
est mort et a été enseveli,
est descendu aux enfers.

Le troisième jour, est ressuscité des morts,
est monté aux cieux,
est assis à la droite de Dieu le Père tout-puissant
d'où il viendra juger les vivants et les morts.

Je crois en l'Esprit Saint, à la Sainte Église catholique,
à la communion des saints,
à la rémission des péchés, à la résurrection de la chair,
à la vie éternelle. Amen.

Présentation des dons E 707 couplet 3
Nous qui dans ce grand mystère déposons tous les soucis du monde, nous te louons ô Christ, Car tu viens, escorté par l'armée des anges. Maintenant, ô Jésus, sauve-nous par ta croix, guéris-nous, Seigneur.
3. C'est Toi, ô Christ qui offres par nos mains, c'est Toi qui es offert et partagé pour le salut de tous
par Toi nous rendons grâces au Père des miséricordes. O Jésus, par ta Croix, sauve-nous.

CHANT D'ACTION DE GRÂCE : **T 715** couplets 4 et 6

R./ Venez les bénis de mon Père, et recevez en héritage le Royaume que j'ai ouvert pour vous par la mort et la croix.

4. Quand le Père ressuscitera les morts ' pour leur donner la Vie,
Jésus, le Fils de l'homme,' exercera le jugement ;
Et notre vie sera gravée sur les paumes de ses mains :
Au jour du Salut ' il viendra nous secourir.

6. En vérité, celui qui écoute la Parole du Fils de l'homme
Est déjà passé de la mort à la vie éternelle;
Car le Seigneur n'abandonnera jamais son peuple :
Une femme pourrait-elle oublier son enfant?

© Liturgie du Peuple de Dieu – Abbaye de Sylvanès – France
Marcel Bardon (Messe des Montées)