FRATERNITES MONASTIQUES DE JERUSALEM
SANCTUAIRE DU SAINT SACREMENT
Année C

IIIEME DIMANCHE DE L'AVENT

« Gaudete »

« Que notre esprit exalte d'une vive allégresse, qu'il adore et salue Celui qui vient de si loin, en l'acclamant par ces paroles : viens donc Seigneur, sauve-moi et je serai sauvé. » (Bienheureux Guerric d'Igny)

CHANT D'ENTREE : **H 921** couplets 1 et 4

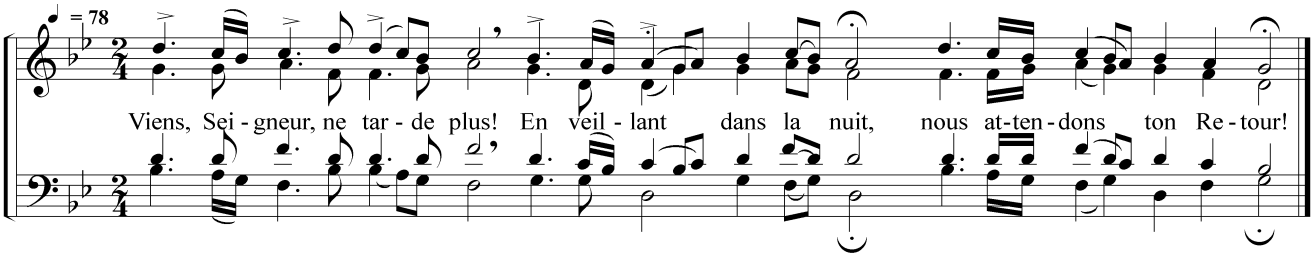

1. Amen ! ' Voici que mon Retour est proche :
   Je suis le Premier et le Dernier ' le Vivant !
   L'Esprit et l'Épouse disent ' : "Viens !"
   Ton Église t'attend ' : Viens, Seigneur Jésus !

4. Vivons dans l'attente de la bienheureuse espérance,
   Et de l'Avènement de Jésus Christ, ' notre Seigneur,
   Lui qui transfigurera notre corps de misère,
   Pour le rendre semblable à son Corps de gloire.

MESSE DU 1ER MODE

Lecture du livre du prophète Sophonie 3, 14-18a

« Le Seigneur aura en toi sa joie et son allégresse, il te renouvellera par son amour »

Cantique d'Isaïe 12 avec antienne **A 982/1** (ton 26b)

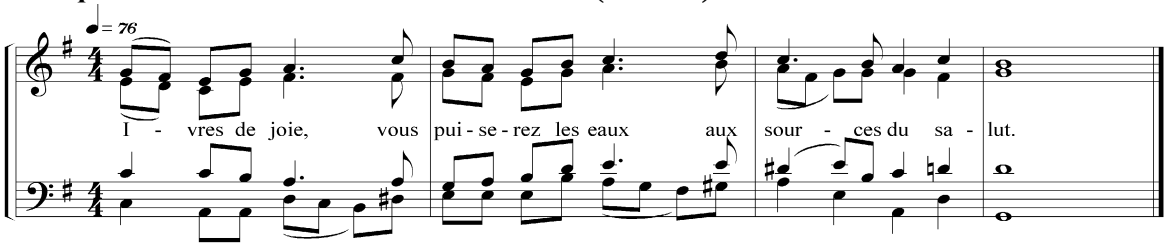

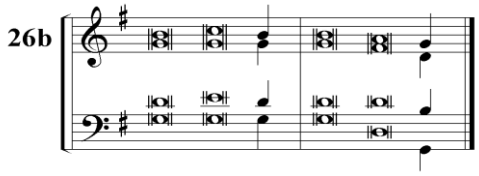

Voici le Dieu de mon sal**ut** : j'ai confiance ;
plus de c**rain**te pour moi !
Car le Seigneur est ma **for**ce et mon chant,
je lui **dois** le salut. **R/**

Ivres de joie, vous puis**erez** les eaux
aux s**our**ces du salut.
Rendez grâce au Seign**eur**, criez son nom,
annoncez parmi les **peup**les ses hauts faits ! **R/**

Rappelez que sub**lim**e est son nom;
jo**ue**z pour le Seigneur !
Jubilez, criez de joie, habi**tant**s de Sion,
car il est grand au milieu de toi, le **Sai**nt d'Israël. **R/**

Lecture de la lettre de saint Paul Apôtre aux Philippiens 4, 4-7

« Frères, soyez toujours dans la joie du Seigneur ; je le redis : soyez dans la joie. »

CHANT **Choral du Précurseur H 913** couplets 1, 2 et 3

1. La voix qui crie dans le désert « Frayez pour Dieu la route ! »
   La voie d'Élie a retenti qui lui prépare un peuple.
   Que vos chemins deviennent droits,
   Portez un fruit de grâce,' croyez à l'Évangile !

2. Quelqu'un que vous ne voyez pas déjà se manifeste :
   Il ôtera votre péché, comme un agneau sans tache.
   Voici qu'il vient derrière moi,
   Et vous verrez sa gloire' briller au cœur du monde !

3. Je vous baptise avec de l'eau, changeant vos cœurs de pierre.
   Mais lui baptise dans l'Esprit, le feu qui illumine.
   Il est celui qui doit venir
   Déjà les sourds entendent et les lépreux guérissent.

Alleluia E 30 *« L'Esprit du Seigneur est sur moi :*
il m'a envoyé porter la Bonne Nouvelle aux pauvres »

Lecture de l'Évangile de Jésus Christ selon saint Luc 3, 10-18
« Que devons-nous faire ? »

Profession de foi : Symbole des Apôtres

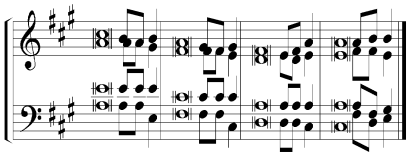

Je crois en Dieu,
le Père tout-puissant,
Créateur du ciel
et de la terre.

Et en Jésus Christ,
son Fils unique, notre Seigneur,
qui a été conçu du Saint-Esprit,
est né de la Vierge Marie.

Il a souffert sous Ponce Pilate,
a été crucifié,
est mort et a été enseveli,
est descendu aux enfers.

Le troisième jour, est ressuscité des morts,
est monté aux cieux,
est assis à la droite de Dieu le Père tout-puissant
d'où il viendra juger les vivants et les morts.

Je crois en l'Esprit Saint, à la Sainte Église catholique,
à la communion des saints,
à la rémission des péchés, à la résurrection de la chair,
à la vie éternelle. Amen.

Prière universelle

Présentation des dons E 32
Dans ce mystère, le Christ va s'offrir parmi nous. Déposons tous soucis du monde, allons à la rencontre du Seigneur avec les puissances du Ciel et tous les saints, chantons le Seigneur vivant et trois fois saint !
1. Nous recevrons le Roi de l'univers ' l'Époux Bien-Aimé de l'Église qui s'avance vers nous escorté de la joie du Ciel.
2. Que le Seigneur Dieu se souvienne de nous dans son Royaume en tout temps, maintenant et à jamais ' dans les siècles des siècles.

CHANT D'ACTION DE GRACE : **T 911** couplets 1 et 4

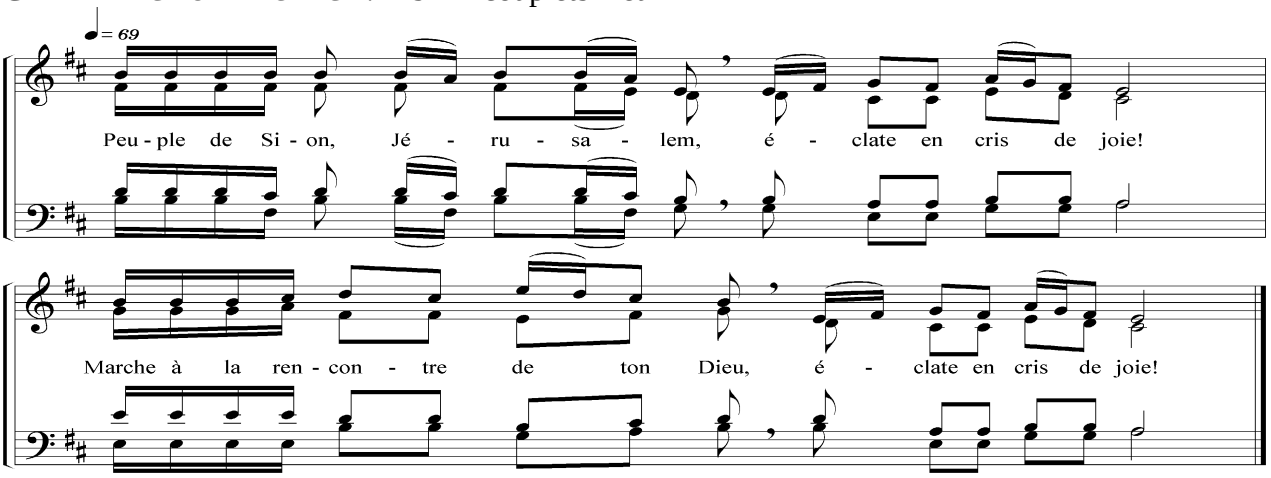

1. Réjouissez-vous avec Jérusalem' vous tous qui l'aimez,
   Tressaillez en elle d'une éternelle joie !
   Voici ton roi qui vient renouveler son Peuple,
   Et toute chair verra le Salut de Dieu !

4. Lève-toi, Jérusalem !' tiens-toi sur la hauteur !
   Regarde la joie qui te vient de ton Dieu !
   Vois tes enfants,' du Levant au Couchant rassemblés,
   Exultant d'allégresse,' car Dieu s'est souvenu !

© Liturgie du Peuple de Dieu – Abbaye de Sylvanès – France