FRATERNITÉS MONASTIQUES DE JÉRUSALEM
SANCTUAIRE DU SAINT-SACREMENT
Année B 2021

XXVIE DIMANCHE DU TEMPS ORDINAIRE

Journée mondiale des migrants

« C'est que là où est l'Amour, là est l'Esprit Saint qui sait tout et qui nous conduit sur la voie droite.
L'amour déverse aussi en nous la joie et la paix parfaites ;
c'est lui qui fait la vraie grandeur de l'homme. »

Saint Thomas d'Aquin, XIIIe s.

VOUS TOUS QUI AVEZ ÉTÉ BAPTISÉS EN CHRIST,
VOUS AVEZ REVÊTU LE CHRIST, ALLELUIA !

MESSE DE RANGUEIL

Ô FILS UNIQUE ET VERBE DE DIEU, Toi l'Immortel qui as daigné pour notre salut, prendre chair de la Sainte Mère de Dieu, Toi qui sans perdre ta divinité, t'es fait semblable à nous, Christ notre Dieu, qui mis en croix, par ta mort as écrasé la mort, Toi qui dans la Sainte Trinité, es glorifié avec le Père et le Saint Esprit, sauve-nous, prends pitié de nous, ô Christ notre Dieu !

Lecture du livre des Nombres 11, 25-29
« *Ah ! Si le Seigneur pouvait faire de tout son peuple un peuple de prophètes !* »

Psaume 18 avec antienne **A 39** (ton 28)

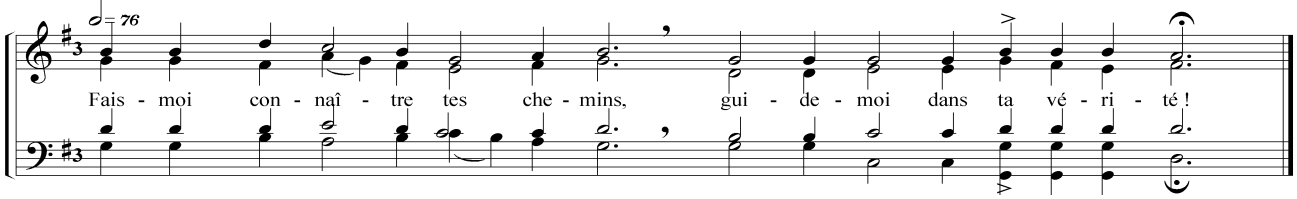

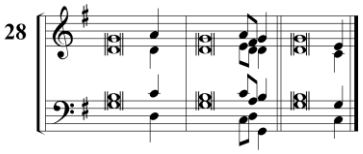

[8]La lo**i** du Seigne**u**r est parfa**i**te,*
réconf**o**rt pour l'**â**me ;
les **o**rdres du Seigne**u**r sont limp**i**des,*
lumi**è**re des ye**u**x. **R./**

[10]La cra**i**nte du Seigne**u**r est p**u**re,*
immu**a**ble à jama**i**s ;
les jugem**e**nts du Seigne**u**r sont vérit**é**,*
équit**a**bles touj**o**urs. **R./**

[12]Auss**i** ton servite**u**r s'en pén**è**tre,*
les observ**e**r est grand prof**i**t ;
[13]mais qu**i** s'aperço**i**t de ses faux p**a**s ?
Purifie-mo**i** du mal secr**e**t. **R./**

[14]Préserve auss**i** ton servite**u**r de l'orgue**i**l,*
qu'il n'ait sur mo**i** nul emp**i**re ;
al**o**rs je sera**i** irréproch**a**ble*
et p**u**r du grand péch**é**. **R./**

Lecture de la lettre de saint Jacques 5, 1-6
« *Vous avez amassé des richesses, alors que nous sommes dans les derniers jours !* »

Alléluia *« Ta parole, Seigneur, est vérité ; dans cette vérité, sanctifie-nous. »*

Lecture de l'Évangile de Jésus Christ selon saint Marc 9, 38-43.45.47-48
« *Celui qui vous donnera un verre d'eau au nom de votre appartenance au Christ…ne restera pas sans récompense*. »

Profession de foi E 97

Je crois en un seul Dieu, le Père tout-puissant, Créateur du ciel et de la terre, de l'univers visible et invisible.
Je crois en un seul Seigneur, Jésus Christ, le Fils unique de Dieu, né du Père avant tous les siècles :
Il est Dieu, né de Dieu, Lumière née de la lumière, vrai Dieu, né du vrai Dieu.
Engendré, non pas créé, de même nature que le Père ; et par lui tout a été fait.
Pour nous les hommes et pour notre salut, il descendit du ciel ;
Par l'Esprit Saint, il a pris chair de la Vierge Marie et s'est fait homme.
Crucifié pour nous sous Ponce Pilate, il souffrit sa Passion et fut mis au tombeau.
Il ressuscita le troisième jour conformément aux Écritures, et il monta au ciel ; Il est assis à la droite du Père.
Il reviendra dans la gloire, pour juger les vivants et les morts ; et son règne n'aura pas de fin.
Je crois en l'Esprit Saint, qui est Seigneur et qui donne la vie ; il procède du Père et du Fils ;
Avec le Père et le Fils, il reçoit même adoration et même gloire ; Il a parlé par les prophètes.
Je crois en l'Eglise, une, sainte, catholique et apostolique. Je reconnais un seul baptême pour le pardon des péchés.
J'attends la résurrection des morts, et la vie du monde à venir. Amen !

Prière universelle

Présentation des dons E 271

Nous qui, dans ce mystère, te louons avec tous les saints et avec toutes les créatures des cieux, et chantons l'hymne trois fois sainte à la vivifiante Trinité, à la vivifiante Trinité, déposons, déposons maintenant tous les soucis du monde, tous les soucis du monde, pour recevoir le Roi de toutes choses, invisiblement escorté par les armées des anges. All, All, All.

CHANT D'ACTION DE GRÂCE : **T 537** couplets 3 et 4

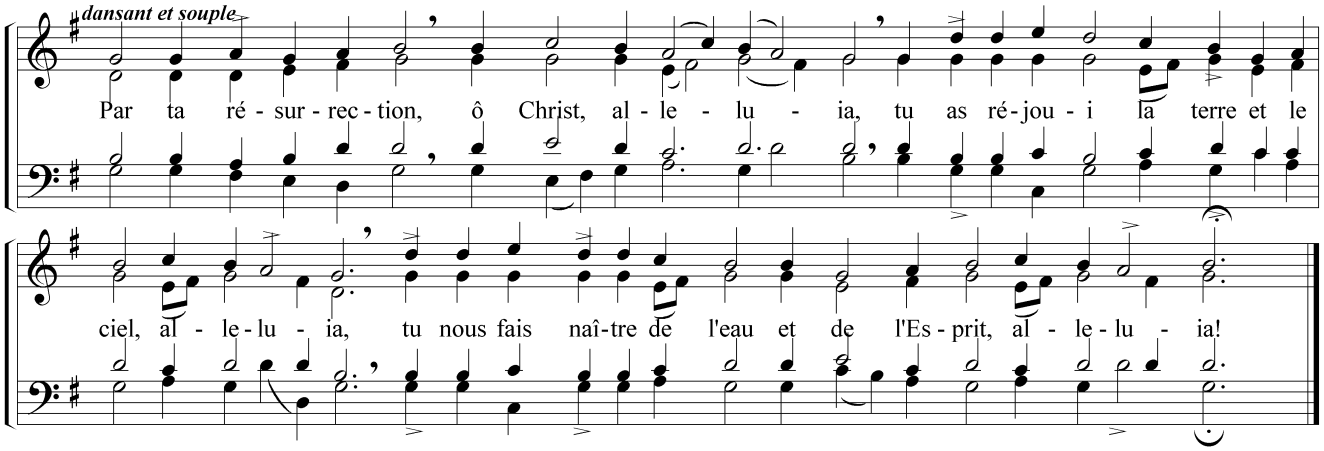

3. À la plénitude des temps, ' le premier jour de la semaine,
   Tu as soufflé sur tes disciples ' ton haleine de vie ;
   Tu leur as donné l'Esprit de la Résurrection,
   Tu as recréé le monde ' détruit par le péché.

4. Et nous, ' en ces temps qui sont les derniers,
   Plongés par le baptême ' en ta mort glorieuse,
   Nous sommes ensevelis avec toi ' dans le tombeau,
   Et ressuscités avec toi ' pour une naissance nouvelle.

© Liturgie du Peuple de Dieu – Abbaye de Sylvanès – France