FRATERNITÉS MONASTIQUES DE JÉRUSALEM
SANCTUAIRE DU SAINT-SACREMENT
Année B 2021

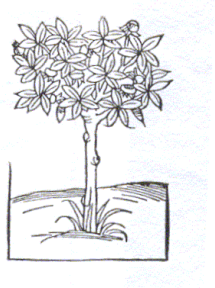

XIIE DIMANCHE DU TEMPS ORDINAIRE

« Vous qui avez revêtu le Christ, laissez-vous soulever par la parole de Dieu hors des flots de ce monde. »
(Saint Jérôme, IVe s.)

VOUS TOUS QUI AVEZ ÉTÉ BAPTISÉS EN CHRIST,
VOUS AVEZ REVÊTU LE CHRIST, ALLELUIA !

MESSE DE RANGUEIL
Ô FILS UNIQUE ET VERBE DE DIEU, Toi l'Immortel qui as daigné pour notre salut, prendre chair de la Sainte Mère de Dieu, Toi qui sans perdre ta divinité, t'es fait semblable à nous, Christ notre Dieu, qui mis en croix, par ta mort as écrasé la mort, Toi qui dans la Sainte Trinité, es glorifié avec le Père et le Saint Esprit, sauve-nous, prends pitié de nous, ô Christ notre Dieu!

Lecture du livre de Job 38, 1.8-11
« Le Seigneur s'adressa à Job du milieu de la tempête et dit : 'Qui donc a retenu la mer avec des portes?' »

PSAUME 106 (ton 26)

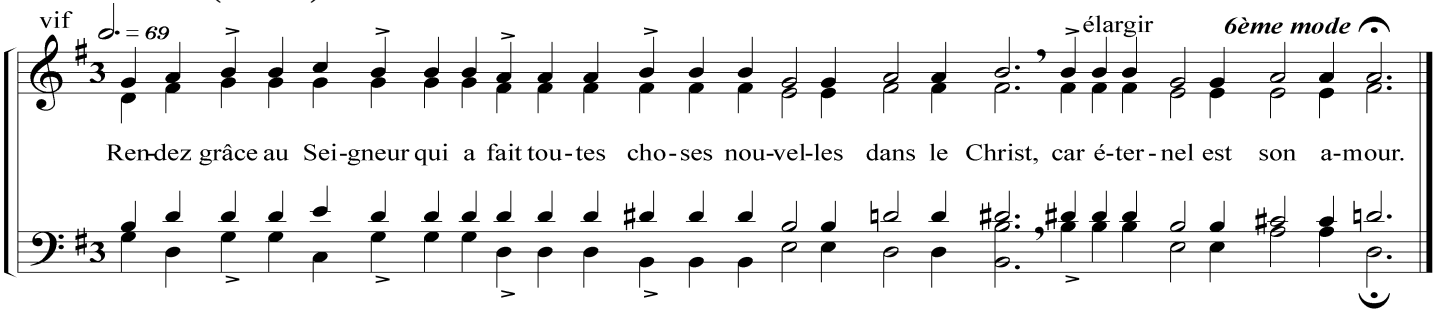

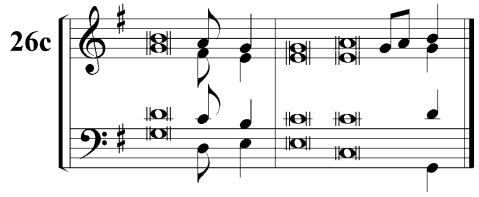

[21]Qu'ils rendent grâce au Seigneur de son amour,*
[22]qu'ils sacrifient des sacrifices d'action de grâce,
[24]ceux-là ont vu les œuvres du Seigneur,*
ses merveilles parmi les abîmes. **R./**

[25]Il dit et fit lever la bourrasque*
et les flots de la mer se soulevèrent :
[26]montant aux cieux, descendant jusqu'aux gouffres,*
leur sagesse était toute avalée. **R./**

[28]Et ils criaient vers le Seigneur dans la détresse,*
de leur angoisse il les a délivrés :
[29]Il ramena la bourrasque au silence*
alors les flots se turent. **R./**

[30]Ils se réjouirent de les voir s'apaiser,*
il les mena jusqu'au port de leur désir.
[31]Qu'ils rendent grâce au Seigneur de son amour,*
de ses merveilles pour les fils des hommes. **R./**

Lecture de la seconde lettre de saint Paul Apôtre aux Corinthiens 5, 14-17
« Si donc quelqu'un est dans le Christ, il est une créature nouvelle. »

Alléluia *Un grand prophète s'est levé parmi nous,*
et Dieu a visité son peuple

Lecture de l'Évangile de Jésus Christ selon saint Marc 4, 35-41
« Jésus leur dit : 'Pourquoi êtes-vous si craintifs? N'avez-vous pas encore la foi?' »

Profession de foi : Symbole des Apôtres

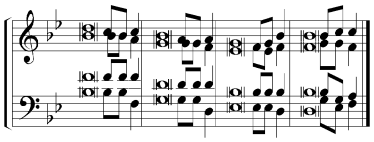

Je crois en Dieu,
le Père tout-puissant,
Créateur du ciel
et de la terre,

Et en Jésus Christ,
son Fils unique, notre Seigneur,
qui a été conçu du Saint-Esprit,
est né de la Vierge Marie.

Il a souffert sous Ponce Pilate,
a été crucifié,
est mort et a été enseveli,
est descendu aux enfers.

Le troisième jour, est ressuscité des morts,
est monté aux cieux,
est assis à la droite de Dieu le Père tout-puissant
d'où il viendra juger les vivants et les morts.

Je crois en l'Esprit Saint, à la Sainte Église catholique,
à la communion des saints,
à la rémission des péchés, à la résurrection de la chair,
à la vie éternelle. Amen.

Prière universelle

Présentation des dons E 271

Nous qui dans ce mystère te louons avec tous les saints et avec toutes les créatures des cieux, et chantons l'hymne trois fois sainte à la vivifiante Trinité, à la vivifiante Trinité, déposons, déposons maintenant tous les soucis du monde, tous les soucis du monde, pour recevoir le Roi de toutes choses invisiblement escorté par les armées des anges. Alléluia, alléluia, alléluia.

CHANT D'ACTION DE GRÂCE : **H 415** couplets 2 et 5

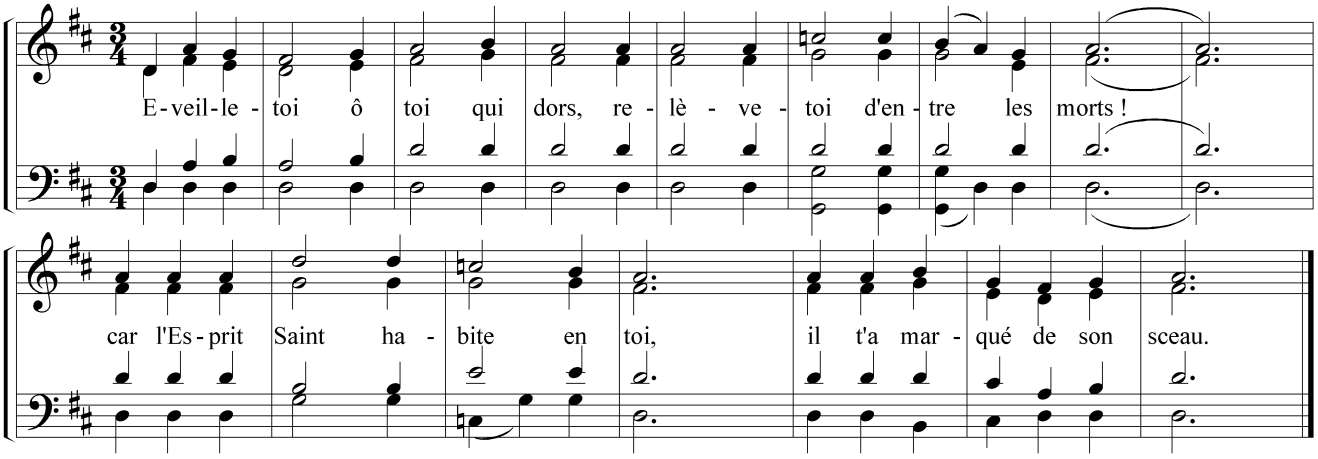

2. L'Esprit se joint à notre esprit
pour attester que nous sommes héritiers.
Si nous mourrons avec le Christ
avec lui, nous vivrons.

5. Cherchez dans l'Esprit votre plénitude,
chantez le Seigneur de tout votre cœur
en tout temps et en tout propos
rendez grâce au Seigneur.

© Liturgie du Peuple de Dieu – Abbaye de Sylvanès – France